

CONGRESSO
NAZIONALE
SIA 42° ANNO

ROMA

Sheraton Parco De' Medici
10 - 12 MAGGIO 2018

ROMA
IL VIAGGIO CONTINUA
**TUTTE LE STRADE
PORTANO ALL'UOMO**

Presidente SIA
ALESSANDRO PALMIERI

Presidenti del Congresso
GIUSEPPE LA PERA
GIANNI PAULIS



ROMA

CONGRESSO
NAZIONALE
SIA 42° ANNO

Società Italiana di Andrologia
Congresso Nazionale 42° ANNO

Presidente SIA
Alessandro Palmieri

Presidenti del Congresso
Giuseppe La Pera
Gianni Paulis

CONGRESSO NAZIONALE SIA 42° ANNO
10 - 12 MAGGIO 2018

Sede
SHERATON PARCO DE' MEDICI
Viale Salvatore Rebecchini, 39
Roma



Segreteria Scientifica
Società Italiana di Andrologia
Via Bellotti Bon, 10 – 00197 Roma
Tel. +39.06.80691301
Fax +39.06.80660226
sia@andrologiaitaliana.it
www.andrologiaitaliana.it



Segreteria Organizzativa
Emilia Viaggi Congressi & Meeting
Via Porrettana, 76
40033 Casalecchio di Reno - BO
Tel. +39.051.6194911
Fax +39.051.6194900
evcongressi@emiliaviaggi.it
www.emiliaviaggi.it

IL CONGRESSO È ORGANIZZATO CON
IL PATROCINIO DI

Ministero della Salute



CONSIGLIO
REGIONALE
DEL LAZIO

con il patrocinio del Consiglio regionale del Lazio



PRESIDENTI

Fabio Tronchetti
Commissario straordinario
1976

Carlo Conti
1976 – 1980

Aldo Fabbrini
1980 – 1984

Franco Di Silverio
1984 – 1987
1987 – 1989

Aldo Isidori
1989 – 1991

Armando Maver
1991 – 1993

Fabrizio Menchini Fabris
1993 – 1996

Emanuele Belgrano
1996 – 1999

Vincenzo Mirone
1999 – 2002

Edoardo Austoni
2002 – 2004

Vincenzo Gentile
2004 – 2007
2007 – 2010

Furio Pirozzi Farina
2010 – 2013

Giorgio Franco
2013 – 2016

Alessandro Palmieri
2016 – 2019

COMITATO ESECUTIVO

Presidente
Alessandro Palmieri

Segretario
Tommaso Cai

Tesoriere
Fabrizio Palumbo

Consiglieri
Danilo Di Trapani
Giovanni Liguori
Nicola Mondaini
Andrea Salonia
Fabrizio I. Scropo

**DELEGATO NAZIONALE
PER LE SEZIONI REGIONALI**
Alessandro Zucchi

COMMISSIONE SCIENTIFICA

Presidente
Bruno Giammusso

Componenti
Mattia Barbot
Francesca Pisano
Giorgio Pomara
Giovanni Tuffu
Eugenio Ventimiglia

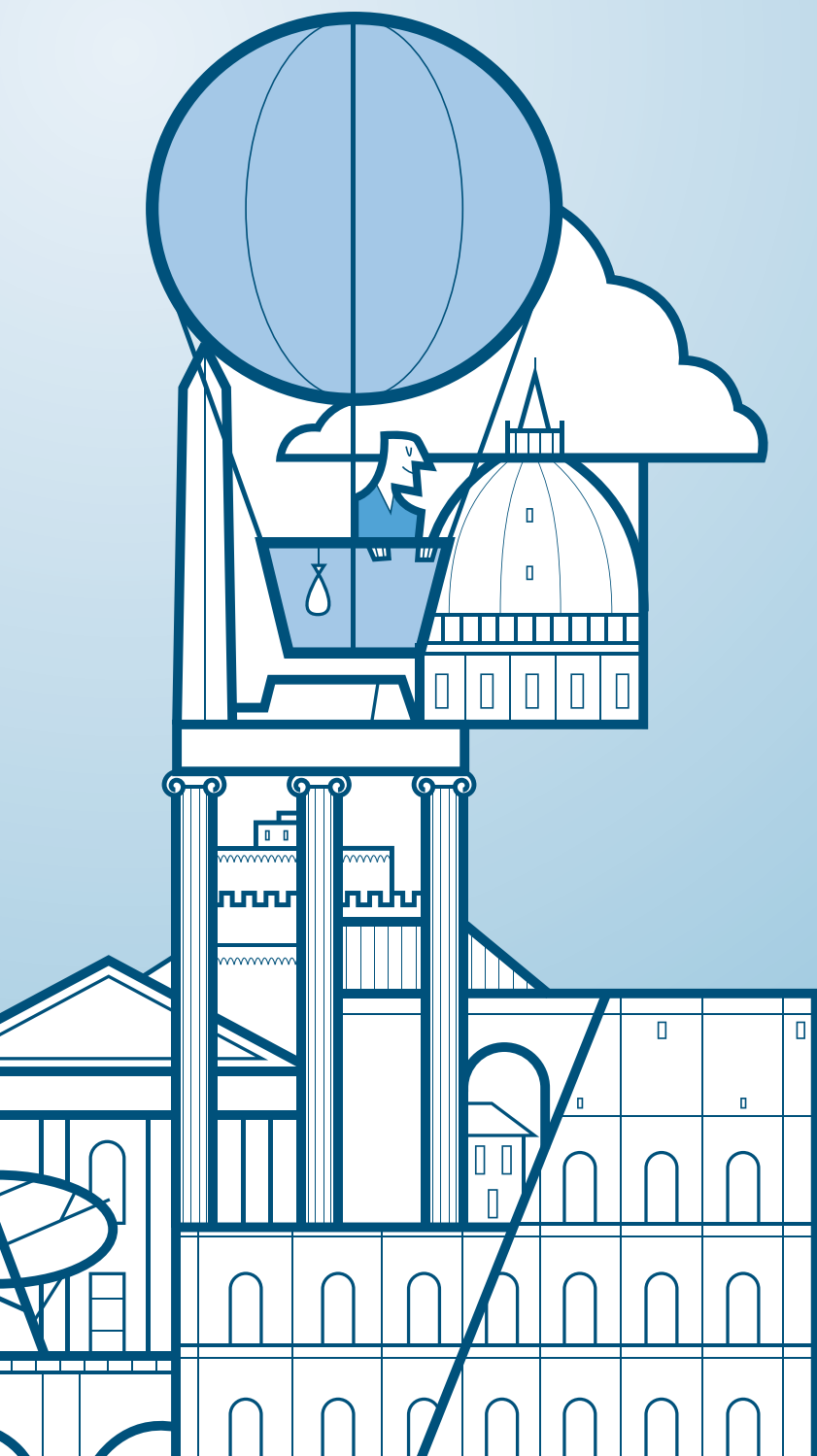

DATE E DEADLINE DA RICORDARE

CONGRESSO

10 - 12 MAGGIO

Congresso Nazionale SIA 42° ANNO

21 NOVEMBRE

Apertura Sessione per invio Abstract

31 GENNAIO

Chiusura Sessione per invio Abstract

9 FEBBRAIO

Iscrizione agevolata al Congresso

16 MARZO

Comunicazione accettazione lavori presentati

24 APRILE

Termine ultimo accettazione pre-iscrizioni

24 APRILE

Iscrizione e conferma di partecipazione alla
Cena Sociale

10 MAGGIO

Cerimonia Inaugurale

11 MAGGIO

Cena Sociale

12 MAGGIO

Assemblea Generale Ordinaria

CORSI

10 MAGGIO

➤ Seminologia per l'Andrologo

➤ Chirurgia dell'infertilità maschile

12 MAGGIO

➤ La prevenzione andrologica nei giovani

PRESIDENTE S.I.A.



Carissimi Soci e Amici,

quest'anno il Congresso Nazionale SIA, giunto al Suo 42° anno, torna nella Capitale. Oltre ad essere una delle città più belle e apprezzate al mondo, Roma rappresenta, per la Sua naturale collocazione geografica, luogo di incontro ideale e sede elettiva per lo svolgimento di un Congresso Nazionale grazie ai molteplici vantaggi legati alla logistica e ai numerosi collegamenti con tutte le città italiane e le capitali europee.

Prosegue anche quest'anno il viaggio della SIA verso l'innovazione, un percorso caratterizzato dal costante impegno dei soci verso la condivisione delle esperienze e il confronto, teso sempre all'aggiornamento scientifico dei soci sui temi Andrologici di maggiore interesse e attualità.

L'impegno della SIA in questa direzione è testimoniato dalle numerose iniziative messe in campo negli ultimi mesi, prima fra tutte il progetto per la certificazione andrologica, dedicata a coloro che hanno partecipato ai corsi residenziali a Milano, Roma e Catania, che si concluderà con un esame finale per il riconoscimento della Certificazione di Andrologo della SIA proprio in occasione del 42° Congresso Nazionale a Roma.

Anche quest'anno le otto Sezioni della SIA avranno un ruolo di primo piano all'interno del programma scientifico del Congresso con il Challenge che vedrà il confronto fra le eccellenze di ogni Sezione su argomenti di particolare interesse scientifico e il Ring andrologico che coinvolgerà ancora una volta da protagonisti i giovani Andrologi SIA.

In apertura del Congresso e nella giornata di sabato non mancheranno i corsi a numero chiuso, accreditati presso il Ministero della Salute, che approfondiranno tematiche di particolare interesse andrologico.

Un sentito ringraziamento va alla Segreteria Organizzativa Emilia Viaggi che come ogni anno ci ha assistito in tutte le fasi dell'organizzazione del Congresso con grande professionalità e disponibilità.

Vorrei anche ringraziare il Presidente della Commissione Scientifica e tutti i suoi componenti per l'impegno profuso nella realizzazione di un programma dai contenuti innovativi, accattivanti e dall'altissimo valore scientifico. L'ottimo lavoro svolto di anno in anno dona lustro alla nostra Società che si presenta al consueto appuntamento annuale con un programma di grande interesse, ricco di elementi innovativi e dall'eccellente profilo scientifico.

Il "viaggio" della SIA giunge ad un suo momento di sintesi durante il Congresso Nazionale che rappresenta una preziosa opportunità di incontro con tutti gli amici e soci della SIA, un luogo di scambio di idee e di confronto delle varie esperienze, un'occasione di crescita e di aggiornamento scientifico che si rinnova di anno in anno.

Arrivederci a Roma!

Alessandro Palmieri

PRESIDENTI DEL CONGRESSO

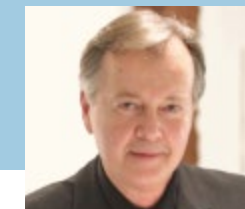
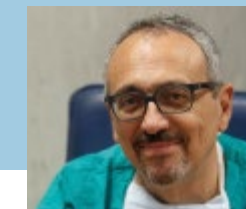

Carissimi Colleghi,

per noi è un grande onore avervi presenti al Congresso Nazionale della Società Italiana di Andrologia che, quest'anno... il 42° della nostra società, si svolge a Roma nella splendida tranquilla e moderna sede dell'Hotel Sheraton Parco de' Medici.

Durante i tre giorni del congresso si alterneranno, oltre ai tre Corsi-ECM, diverse tavole rotonde, numerose relazioni, sessioni video e comunicazioni in gran parte di nostri Soci che operano quotidianamente nelle strutture Uro-Andrologiche, o comunque di Specialisti che collaborano frequentemente con il mondo andrologico clinico. Il programma congressuale predisposto dalla Commissione Scientifica e fortemente condiviso dal Comitato Esecutivo della SIA prevede numerosi temi che spaziano ampiamente dalla Seminologia alla Chirurgia Andrologica passando dall'infertilità maschile alle tecniche di PMA, dai problemi ambulatoriali pratici come la ginecomastia o le linfoadenopatie inguinali isolate, agli aspetti iatrogeni della chirurgia dell'IPB e a quelli secondari a chirurgia pelvica radicale o a deprivazione androgenica per cancro della prostata.

Saranno presenti anche spazi dedicati alla terapia della EP e della DE, ai disturbi sessuali secondari a dolore pelvico cronico o anche a quelli meno frequenti provocati dai disturbi della tiroide.

Come sempre non mancheranno spazi e relazioni dedicati ai temi Psico-sessuologici ed alla terapia della IPP sia medica (collagenasi e terapie off label) che chirurgica (chirurgia di placca e chirurgia complessa), inoltre saranno presenti due temi stringenti come quello della prevenzione andrologica e quello dei fattori ambientali condizionanti la qualità del liquido seminale.

Come lo scorso anno saranno presenti alcuni spazi esclusivamente gestiti dai giovani Andrologi e dalle Sezioni Regionali-SIA (Challenge e Ring andrologico).

Quest'anno poi, ricorrendo 20 anni dalla commercializzazione della pillola blu, una tavola rotonda ci presenterà un "album dei ricordi" ed una relazione dedicata agli aspetti socio-culturali relativi.

La Commissione Scientifica ha voluto dare uno spazio congressuale anche a due temi molto pressanti: il primo ci riguarda direttamente ed è quello riguardante la responsabilità civile professionale medica e gli aspetti assicurativi collegati alla recente nuova legislazione (legge Gelli); il secondo tema, non meno rilevante, è quello degli Abusi Sessuali con i suoi aspetti clinici e giurisprudenziali.

Insomma un programma congressuale ricco e omnicomprensivo che siamo sicuri riscuoterà un grande interesse.

Giuseppe La Pera

Gianni Paulis

TIMETABLE

Giovedì 10 maggio

11.00	APERTURA CONGRESSO CORSI SIA
SALA PEPOLI	
11.00-14.00	SEMINOLOGIA PER L'ANDROLOGO a cura di D. Giacchetta - F. I. Scropo
SALA MANFREDI	
12.00-14.00	CHIRURGIA DELL'INFERTILITÀ MASCHILE a cura di G. La Pera - A. Ortensi
AUDITORIUM SALONE DE MEDICI	
14.30-14.50	FOCUS ON Ginecomastia: indagini e opzioni terapeutiche
14.50-15.20	REPORT Commissione Giovani e Commissione Web
15.20-16.00	I CORSI SIA: APPUNTI DI VIAGGIO
16.00-17.00	SCOOP O FAKE NEWS?
17.00-17.30	SPEAKING ABOUT... E.P. In collaborazione con RECORDATI
AUDITORIUM SALONE DE MEDICI	
18.30	CERIMONIA INAUGURALE

Venerdì 11 maggio

AUDITORIUM SALONE DE MEDICI	
08.30-10.00	SESSIONE COMUNICAZIONI
10.00-10.30	SPEAKING ABOUT... COLLAGENASI In collaborazione con SOBI
10.30-11.00	TAVOLA ROTONDA 20 anni di pillola blu dall'album dei ricordi
11.00-11.15	Spuntini... di riflessione
11.15-12.55	CHALLENGE SEZIONI REGIONALI
12.55-13.45	SESSIONE VIDEO AD INVITO
13.45-14.30	SPAZIO INTERSOCIETARIO
14.30-14.50	PERISCOPIO Survey SIA e terapia off label dell'IPP
14.50-15.00	ANDROTWEET Il liquido seminale, sentinella della salute generale e ambientale
15.00-15.30	IL LATO OSCURO DELLA DEPRIVAZIONE ANDROGENICA
15.30-16.00	FOCUS ON Linfoadenopatia inguinale
16.00-16.20	DOLORE PELVICO E DISFUNZIONI SESSUALI MASCHILI
16.20-17.00	LETTURE Meet the Expert: Daily Challenges
17.00-17.10	REGISTRO PROTESI

17.20-18.10	RING ANDROLOGICO
18.10-18.40	SPAZIO SOCIALE - NAU
SALA PEPOLI	
12.55-14.10	HOT TOPICS ENDOCRINOLOGICI
14.10-14.40	TAVOLA ROTONDA "Lei e Lui"
14.40-15.50	SESSIONE VIDEO
Sabato 12 maggio	
AUDITORIUM LA LOGGIA	
08.30-10.00	SESSIONE COMUNICAZIONI
10.00-11.30	TAVOLA ROTONDA 20 anni dopo... looking at the future: The Sexness In collaborazione con SOFAR e FERRING
11.30-12.00	RAPPORTO DELPHI In collaborazione con IBSA
12.00-12.20	SIA INCONTRA SIRU
12.20-12.40	HOT SPOT Falloplastica
12.40-13.30	TAVOLA ROTONDA "Abusi sessuali tra giurisprudenza e clinica"
13.30-14.20	LEGGE GELLI La nostra responsabilità

14.20-16.00	SPAZIO SOCIALE Premiazioni Assemblea Generale Ordinaria
16.00-17.00	TEST DI VALUTAZIONE CERTIFICAZIONE ANDROLOGICA
17.00	CHIUSURA DEL CONGRESSO
SALA PEPOLI	
09.30-12.00	CORSO ECM SIA La prevenzione andrologica nei giovani
12.10-13.30	SESSIONE COMUNICAZIONI



APPUNTI DI VIAGGIO



FOCUS ON



PERISCOPIO



FAKE NEWS



SPAZIO SOCIALE



RING ANDROLOGICO

PROGRAMMA SCIENTIFICO



ANDRO TWEET



TAVOLA ROTONDA



SPEAKING ABOUT

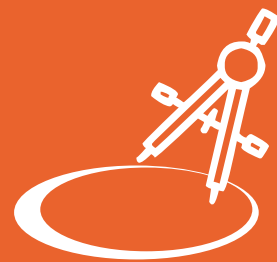

CHALLENGE



VIDEO



HOT TOPICS

10 GIOVEDÌ MAGGIO

11.00 **APERTURA CONGRESSO**
CORSI DI FORMAZIONE SIA

SALA PEPOLI

11.00-14.00 **Seminologia per l'Andrologo**
a cura di D. Giacchetta - F. I. Scropo

SALA MANFREDI

12.00-14.00 **Chirurgia dell'infertilità maschile**
a cura di G. La Pera - A. Ortensi

AUDITORIUM SALONE DE MEDICI

14.30-14.50 **FOCUS ON**
GINECOMASTIA: INDAGINI E OPZIONI TERAPEUTICHE
Moderatori: G. Morrone - L. Rolle

- Endocrinologo
G. Piubello
- La terapia chirurgica
V. Zuber

14.50-15.20 **COMMISSIONE GIOVANI E**
COMMISSIONE WEB

15.20-16.00 **I CORSI SIA: APPUNTI DI VIAGGIO**
Moderatori: D. Di Trapani - G. Liguori - F. Palumbo

- N.A.S.A. evo
- LED
- STING
- EASY
- PCA

16.00-17.00 **SCOOP O FAKE NEWS?**
Moderatori: C. Basile Fasolo - G. Beretta

- L'aumentata frequenza eiaculatoria riduce il rischio di carcinoma prostatico
E. Ventimiglia
- La terapia androgenica per ipogonadismo incrementa il rischio cardiovascolare
F. Fusco
- La terapia antiossidante migliora la pregnancy rate della coppia infertile
G. Del Noce
- Endocrine Disruptors: il declino della fertilità maschile
F. I. Scropo
- Come riconoscere una bufala: istruzioni per l'uso
G. D'Amico

17.00-17.30 **SPEAKING ABOUT... E.P.**
Moderatori: A. Salonia - P. Verze

- Inquadramento clinico
F. Pisano
- Spray therapy
G. Liguori

18.30 **CERIMONIA INAUGURALE**
SALUTO DELLE AUTORITÀ
LETTURA OSPITE



11 VENERDÌ MAGGIO

VENERDÌ 11 MAGGIO

AUDITORIUM SALONE DE MEDICI

08.30-10.00 PLATINUM COMMUNICATIONS TOP COMMUNICATIONS

08.30-09.15 Moderatori: L. Larocca - R. Leonardi - M. Timpano

09.15-10.00 Moderatori: M. Bitelli - L. Chiappetta - L. Bizzotto
Giuria: D. Dente - R. La Rocca - A. Manfredi - L. Mavilla - P. Panella
G. Peluso - C. Salaris - O. Varriale

C01

INDICAZIONI CLINICHE PER L'IMPIANTO DI PROTESI PENIENE: DATI DAL REGISTRO NAZIONALE PROSPETTICO SULL'IMPIANTO DI PROTESI PENIENE "INSIST-ED"

C02

PEYRONIE DISEASE LENGTHENING SURGICAL PROCEDURES: A RETROSPECTIVE, CRITICAL REVIEW BASED ON OUR PERSONAL EXPERIENCE IN THE LAST SEVEN YEARS

C03

TRATTAMENTO DEL TESSUTO ERETTILE RESIDUO DOPO RIASSEGNAZIONE CHIRURGICA DEI CARATTERI SESSUALI IN SENSO ANDROGINOIDE

C04

PREDICTIVE FACTORS OF PATIENTS' AND PARTNERS' SEXUAL FUNCTION IMPROVEMENT AFTER COLLAGENASE CLOSTRIDIUM HISTOLYTICUM INJECTION FOR PEYRONIE'S DISEASE: ANALYSIS FROM THE LARGEST ITALIAN MULTICENTRE SINGLE-ARM STUDY

C05

MANAGEMENT CONSERVATIVO DELLE PICCOLE MASSE TESTICOLARI: RISULTATI DI UN AMPIO STUDIO MULTICENTRICO RETROSPETTIVO ITALIANO

C06

A NEW METHOD OF HISTOPATHOLOGICAL FINDINGS AFTER TESTICULAR SPERM EXTRACTION IN PATIENTS WITH NON-OBSTRUCTIVE AND OBSTRUCTIVE AZOOSPERMIA

C07

SPERM RETRIEVAL IN KLINEFELTER PATIENTS: WHAT EXPECTATIONS CAN WE HAVE IN THE REAL-LIFE SETTING?

C08

TEN YEARS EXPERIENCE WITH MULTIMODAL TREATMENT FOR ACUTE PHASE PEYRONIE DISEASE

C09

ARE MALE INFLAMMATION-BASED PROGNOSTIC SCORES RELEVANT ON THE INTRACYTOPLASMIC SPERM INJECTION OUTCOMES OF OVUM DONATION CYCLES?

C10

BODY FAT DISTRIBUTION AND CORRELATION WITH SEXUAL DISORDERS AND HYPOGONADISM: NEW EVIDENCE ON THE ROLE OF SUBCUTANEOUS DEPOSITS

C11

IL RAPPORTO AMH/TESTOSTERONE È UN FATTORE PREDITTIVO DI RECUPERO DI SPERMATOZOI DURANTE MICROTESE IN MASCHI INFERTILI AFFETTI DA AZOOSPERMIA NON-OSTRUTTIVA IDIOPATICA

C12

LA DISAUTONOMIA IN CORSO DI MALATTIA DI PARKINSON COME CAUSA COMUNE E PRECOCE DI LUTS: STUDIO PROSPETTICO SU UNA SERIE CONSECUTIVA DI PAZIENTI AMBULATORIALI

C13

VENOUS LEAKAGE TREATMENT: CAN THE CAVERNO-COMPUTED TOMOGRAPHY BE A PREDICTOR OF POSSIBLE PERSISTENCE IN MEN TREATED FOR ERECTILE DYSFUNCTION?

C14

CLINICAL COMPARISON BETWEEN CONVENTIONAL AND MICRODISSECTION TESTICULAR SPERM EXTRACTION FOR NON-OBSTRUCTIVE AZOOSPERMIA: SHEDDING LIGHT ON WHICH TREATMENT WORKS FOR WHICH PATIENT

C15

RUOLO DELLA SUPPLEMENTAZIONE ALIMENTARE NELLA INFERTILITÀ MASCHILE IDIOPATICA: STUDIO PROSPETTICO SU 123 PAZIENTI

C16

LOW INTENSITY SHOCK WAVE THERAPY (LISWT): RISULTATI PRELIMINARI PER LA RICERCA DEL MIGLIOR PROTOCOLLO DI TRATTAMENTO

C17

MICRONUTRIENTS IN SUPPORT OF THE ONE CARBON CYCLE IN EXPERIMENTAL RAT VARICOCELE

C18

CONCENTRAZIONE DELLA PROTEINA P53 SU DNA DI SPERMATOZOI UMANI, SVILUPPO EMBRIONARIO E PREGNANCY RATE (DATI PRELIMINARI)

C19

BASSI LIVELLI DI TESTOSTERONE SIERICO AUMENTANO IL VALORE PREDITTIVO DELLA DISFUNZIONE ENDOTELIALE PER FUTURI EVENTI CARDIOVASCOLARI MAGGIORI

C20

THE ROLE OF THE EXCESSIVE PREPUCE AND THE EFFECTS OF DISTAL CIRCUMCISION ON PREMATURE EJACULATION

C21

ERECTILE DYSFUNCTION THERAPY AFTER NERVE SPARING PROSTATECTOMY: SIX MONTH COMPARISON BETWEEN AVANAFIL 200 MG AND SILDENAFIL 100 MG

C22

QUANDO EFFETTUARE L'ANALISI COLTURALE DEL LIQUIDO SEMINALE IN UOMINI INFERTILI ED ASINTOMATICI PER INFEZIONI DEL TRATTO GENITO URINARIO? RISULTATI DI UNO STUDIO CROSS-SECTIONAL

C23

FRAMMENTAZIONE DEL DNA SPERMATICO: INDICATORE PRECOCE E AFFIDABILE DI INQUINAMENTO ATMOSFERICO (PROGETTO ECOFOODFERTILITY)

C24

NOVEL NOMOGRAM PREDICTING THE PROBABILITY OF PENILE CURVATURE IMPROVEMENT IN PATIENTS COLLAGENASE CLOSTRIDIUM HISTOLYTICUM (CCH-XIAPEX®) USING A NEW SHORTENED PROTOCOL

C25

CISTECTOMIA RADICALE SEXUAL SPARING: UNA CHIRURGIA "SU MISURA"

10.00-10.30 SPEAKING ABOUT... COLLAGENASI

Moderatori: V. Mirone – N. Mondaini

- Clinical practice “Androteam”
M. Timpano
- Clinical practice Policlinico Morgagni
B. Giammusso

10.30-11.00 TAVOLA ROTONDA

20 ANNI DI PILLOLA BLU...

Moderatori: V. Gentile – F. Pirozzi Farina

... DALL'ALBUM DEI RICORDI

G. Zizzo – L. Filipponi – A. Salonia

- Il fenomeno Viagra: l'impatto socioculturale dei sessuofarmaci
R. Ferrero Camoletto

11.00-11.15 SPUNTINI... DI RIFLESSIONE

11.15-12.55 CHALLENGE SEZIONI REGIONALI

Moderatori: T. Cai – G. Paulis

Sezione Campania - Calabria

Coordinatore Scientifico: D. Arcaniolo

INFERTILITÀ E AMBIENTE: FOCUS EPIDEMIOLOGICO

M. Creta – O. Sicuro

Sezione Lombardia - Piemonte - Valle d'Aosta

Coordinatore Scientifico: C. Ceruti

CHIRURGIA DELLA IPB E FUNZIONE SESSUALE

M. Sibona – F. Palmisano



Sezione Sicilia

Coordinatore Scientifico: E. Italiano

TERAPIA FARMACOLOGICA DELLA EP: PRESENTE E FUTURO

V. Favilla – V. Randone

Sezione Toscana - Umbria - Liguria

Coordinatore Scientifico: A. Zucchi

LA RIABILITAZIONE SESSUALE DOPO PROSTATECTOMIA RADICALE

P. Della Camera – A. Natali

Giuria istituzionale: R. Falabella – M. Iafrate – A. Ledda – F. Palumbo – G. Ughi

Giuria tecnica: E. Andriani – P. Annese – M. Bitelli – G. Cavallini – A. Corvasce – D. D'Agostino

S. Di Meo – G. Gentile – A. Guerani – G. Malvestiti – G. Ressa – V. Sidari – L. Vaggi

12.55-13.45 SESSIONE VIDEO CHIRURGICI AD INVITO

Moderatori: E. Conti – L. Cormio – M. Gaffi

- Protesi complessa
C. Bettocchi - provoker E. Caraceni
- Stent uretrale
O. Sedigh - provoker A. Vitarelli
- Uretroplastica
G. Romano - provoker S. Sansalone
- Chirurgia di ampliamento circonfrenziale
F. Colombo - provoker M. Carrino
- Colovaginoplastica
G. Morelli - provoker C. Trombetta

13.45-14.30 SPAZIO INTERSOCIETARIO – SIU, SIEUN, UROP, SIUTI

Moderatori: F. Palumbo – G. Pomara

- Tre casi clinici presentati dai Giovani con commento dei Presidenti delle Società
C. Miicola – M. Preto – M. Rizzo
- Diagnostica per imaging
C. A. Franzese – SIUT, A. B. Galosi – SIEUN, A. Porreca – UROP, G. Vespasiani – SIU

AUDITORIUM SALONE DE MEDICI

14.30-14.50 PERISCOPIO

SURVEY SIA E TERAPIA OFF LABEL DELL'IPP

Moderatori: A. Cocci – G. M. Malvestiti

- Piattaforma web
F. Pisano
- La terapia locale off label
G. Paulis

14.50-15.00 ANDROTWEET

Introduce: P. Turchi

- Il liquido seminale, sentinella della salute generale e ambientale
L. Montano

15.00-15.30 IL LATO OSCURO DELLA DEPRIVAZIONE ANDROGENICA

Moderatori: G. Ressa – G. Sidoti

- Osteoporosi
T. Zenico
- Patologie cardiovascolari
D. Tiscione

Qualità di vita e disordini dell'umore

- G. Tuffu

15.30-16.00 FOCUS ON

LINFOADENOPATIA INGUINALE

Moderatori: D. D'Agostino – M. Soli

Gestione clinica della linfoadenopatia inguinale nel maschio

- Il primo livello diagnostico
A. Pulsoni
- L'imaging
M. Bertolotto
- La prospettiva dermatologica
E. Berardesca

16.00-16.20 DOLORE PELVICO E DISFUNZIONI SESSUALI MASCHILI

Moderatori: D. Di Trapani – G. Piubello

- Gli Endocannabiboidi
E. Italiano
- Le implicazioni nella sfera sessuale
A. Graziottin

16.20-17.00 LETTURE

MEET THE EXPERT: DAILY CHALLENGES

Moderatore: A. Palmieri

Introduzione: P. Verze

- Plaque surgery in La Peyronie disease
G. Hatzichristodoulou

Introduzione: C. Bettocchi

- Chirurgia combinata della D.E. e dell'incontinenza in post RP
G. Ludovico

17.00-17.10 ANDROPROTESI.IT

Introduce: E. Pescatori

- Registro Protesi

F. Dehò

17.20-18.10 RING ANDROLOGICO

Moderatori: C. Bettocchi - A. Salonia

Giuria: B. Bianchi - A. Di Dio - C. Maretti - C. Pavone - F. Sasso - L. Salamè

18.10-18.40 SPAZIO SOCIALE - NAU

SALA PEPOLI (sessione parallela)

12.55-14.10 HOT TOPICS ENDOCRINOLOGICI

Moderatori: G. Bonanni - A. Ferlin

- Distiroidismi e patologie andrologiche

A. Pizzocaro

- La fertilità nel diabetico

P. Capogrosso

- La terapia con follitropina nell'azoospermia. Quali indicazioni?

C. Sabbadin

- Terapie con testosterone: ripercussioni sulla fertilità

M. Sibona

14.10-14.40 TAVOLA ROTONDA

"LEI E LUI"

Moderatori: I. Bianchessi - M. C. Florini

- La partner del maschio disfunzionale

A. Fabrizi

- Il partner della donna disfunzionale

E. Longhi

14.40-15.50 SESSIONE VIDEO

Moderatori: M. Falcone - L. Rolle

Giuria: M. Capone - F. Menchini Fabris - S. Pecoraro - L. Pucci - F. Turri

V01

A MULTI-CENTER ANALYSIS ON SURGICAL TECHNIQUE, OUTCOMES AND LEARNING CURVE OF MALE-TO-FEMALE PENOSCROTAL VAGINOPLASTY

V02

IMPIANTO COMPLESSO DI PROTESI PENIENA TRICOMPONENTE IN QUADRO DI GRAVE FIBROSI DEI CORPI CAVERNOSI

V03

URETROPLASTICA POSTERIORE PER VIA PERINEALE COMBINATA CON ACCESSO ENDOSCOPICO SOVRAPUBICO

V04

TRATTAMENTO CHIRURGICO DI SEVERA NECROSI CUTANEA PENIENA POST OPERATORIA DOPO CORPOROPLASTICA DI ALLUNGAMENTO CAVERNOSO

V05

FALLOPLASTICA SOVRAPUBICA CON LEMBO PEDUNCOLATO PER LA RIASSEGNAZIONE DEI CARATTERI SESSUALI IN SENSO FtM

V06

SCLEROTIZZAZIONE RETROGRADA DELLE VENE SPERMATICHE

V07

EARLY VERSUS DELAYED IMPLANT IN POST-PRIAPISM ERECTILE DYSFUNCTION: IS IT POSSIBLE TO AVOID A CHALLENGING SURGERY?

12 SABATO MAGGIO

SABATO 12 MAGGIO

AUDITORIUM LA LOGGIA

08.30-10.00 TOP COMMUNICATIONS

Moderatori: G. De Grande - M. Polito - A. Vita

Moderatori: R. Falabella - F. Mangiapia - G. Ughi

Giuria: A. Amodeo - V. Favilla - V. Ielapi - P. Izzo - F. Mastroeni - S. Quaranta - O. Risi - I. A. Veneziano

C26

LA NICTURIA È ASSOCIATA ALLA PRESENZA DI SINTOMI DEPRESSIVI IN UOMINI CAUCASICI-EUROPEI SENZA DISTURBI PSICHIATRICI NOTI AFFETTI DA DISFUNZIONI SESSUALI

C27

CAN THE TESTOSTERONE REPLACEMENT THERAPY IMPROVE THE PEAK SYSTOLIC VELOCITY DURING THE DYNAMIC PENILE COLOR-DUPLEX ULTRASOUND IN PATIENTS WITH HYPOGONADISM?

C28

TESTICULAR HISTOPATHOLOGY AFTER TESTICULAR SPERM EXTRACTION (TESE) AS PREDICTOR OF SPERM RETRIEVAL IN CASE OF NON-OBSTRUCTIVE AND OBSTRUCTIVE AZOOSPERMIA

C29

A CASE SERIES OF PATIENTS UNDERWENT LAPAROSCOPIC EXTRA-PERITONEAL RADICAL PROSTATECTOMY WITH SIMULTANEOUS IMPLANT OF PENILE PROSTHESIS: FOCUS ON PENILE LENGTH PRESERVATION

C30

STRESS OSSIDATIVO NELLA SINDROME METABOLICA: EFFETTI DI UNA DIETA ARRICCHITA DI ANTIOSSIDANTI NATURALI SUI LIVELLI DI TESTOSTERONE IN SOGGETTI CON INSULINO-RESISTENZA

C31

ANGIOPLASTY IN THE TREATMENT OF VASCULAR ERECTILE DYSFUNCTION

C32

RANDOMIZED SINGLE-BLIND SHAM-CONTROLLED STUDY ON 96 PATIENTS WITH PEYRONIE'S DISEASE (PD) WITH THE USE OF TRANSFER CAPACITIVE RESISTIVE ENERGY (TCARE)

C33

SODDISFAZIONE DELLA VITA SESSUALE IN RELAZIONE ALLA FUNZIONE ERETTILE NELLE DIVERSE FASCE DI ETÀ – RISULTATI DI UNO STUDIO CROSS-SECTIONAL

C34

CONFRONTO FRA ACCESSO PENOSCROTALE E TECNICA MINI-INVASIVA INFRAPUBICA PER IL POSIZIONAMENTO DI PROTESI PENIENA: UNO STUDIO “MATCHED PAIRED” IN UN SINGOLO CENTRO

C35

LA PREGRESSA RADIOTERAPIA DOPO PROSTATECTOMIA RADICALE È IL MAGGIOR FATTORE DI RISCHIO PER INFEZIONE DELL’IMPIANTO PROTESICO PENIENO. RISULTATI DI UNA CASISTICA MONOCENTRICA DI 397 IMPIANTI

C36

ANALISI DEL POTENZIALE OSSIDO-RIDUTTIVO STATICO COL SISTEMA MIOXSYS IN PAZIENTI NORMOZOOSPERMICI VS TERATOZOOSPERMICI: STUDIO RETROSPETTIVO

C37

INOCTURNAL PENILE ERECTIONS EVALUATION USING A NEW GENERATION OF RIGISCAN: SMALL SOMETIMES IS BETTER

C38

LA SALUTE RIPRODUTTIVA MASCHILE È UN FATTORE DETERMINANTE LO SVILUPPO DI COMORBIDITÀ DURANTE L’INVECCHIAMENTO: RISULTATI DI UNO STUDIO LONGITUDINALE DI COORTE

C39

RITIRATO

C40

ECODOPPLER PENIENEO DINAMICO E DIAGNOSI DI FUGA VENOSA IN SOGGETTI GIOVANI CON DEFICIT ERETTIVO

C41

TIMING DEL DOPPLER SCROTALE POST INTERVENTO DI VARICOCELE

C42

EFFECTIVENESS AND SAFETY OF ORODISPERSIBLE SILDENAFIL IN A NEW FILM FORMULATION FOR THE TREATMENT OF ERECTILE DYSFUNCTION: COMPARISON BETWEEN SILDENAFIL 100 MG FILM-COATED TABLET (FCT) VS 75 MG ORODISPERSIBLE FILM (ODF)

C43

LA TERAPIA INTEGRATA CON I5PDE E TESTOSTERONE IN GEL MIGLIORA L’EREZIONE ED IL TONO LIBIDICO NEI PAZIENTE CON IPOGONADISMO “ANDROPAUSALE”, I QUESTIONARI ANAMNESTICI POSSONO AIUTARE LA DIAGNOSI E LA VERIFICA TERAPEUTICA

C44

GRAVITÀ E ASSOCIAZIONI DELLA DISFUNZIONE ERETTILE IN UN CAMPIONE DI MASCHI DIABETICI DI TIPO 2

C45

LOW-INTENSITY EXTRACORPOREAL SHOCKWAVE THERAPY AND PGE IN A NEW TREATMENT OF POSTPROSTATECTOMY ERECTILE DYSFUNCTION

C46

CASISTICA E VALUTAZIONE DELLA QUALITÀ SEMINALE IN PAZIENTI ONCOLOGICI AFFERENTI ALLA BANCA DEL SEME DELL’AZIENDA OSPEDALIERA DI COSENZA

C47

EJACULATION AND ERECTILE FUNCTION AFTER PROSTATE BIOPSY: A SINGLE-CENTRE EXPERIENCE

C48

ANTIBIOTICOTERAPIA PER L’URETROPLASTICA

C49

QUALE TIPO DI PROTESI CONSENTE DI OTTENERE I MIGLIORI RISULTATI CHIRURGICI E DI SODDISFAZIONE? CONFRONTO TRA PROTESI IDRAULICHE E SEMIRIGIDE SU OLTRE 200 CASI

C50

REALE ALLUNGAMENTO E AUMENTO DI CIRCONFERENZA PENIENA IN PAZIENTI CON MALATTIA DI LA PEYRONIE. UTILIZZO DI PROTESI PENIENA TRICOMPONENTE, DERMA PORCINO E RETE PARZIALMENTE RIASSORBIBILE

SALA PEPOLI

09.30-12.00 LA PREVENZIONE ANDROLOGICA NEI GIOVANI

Direttore del corso: G. La Pera

12.10-13.30 SHORT COMMUNICATIONS

Moderatori: A. Corvasce - A. Scardigli

C51

TESTICULAR SPERM EXTRACTION (TESE) IN A RARE CASE OF SYNCHRONOUS BILATERAL TESTICULAR NON SEMINOMATOUS GERM CELL TUMORS (NSGCT)

C52

IL PREDIABETE HA ELEVATA PREVALENZA IN PAZIENTI AFFETTI DA INFERTILITÀ DI COPPIA PRIMARIA – RISULTATI DI UNO STUDIO CROSS-SECTIONAL

C53

ETÀ DEI PAZIENTI CON DISFUNZIONE ERETTILE – UN PREOCCUPANTE DECREMENTO NEL CORSO DELL'ULTIMA DECADE

C54

VALUTAZIONE DELL'OUTCOME PSICOSESSUOLOGICO IN PAZIENTI SOTTOPOSTI A IMPIANTO IDRAULICO DI PROTESI PENIENA TRICOMPONENTE: ESPERIENZA DI 5 ANNI NEL NOSTRO CENTRO

C55

RISULTATI DELL'ANALISI SULL'IMPIANTO DI 47 PROTESI PENIENE IN SEGUITO A CISTOPROSTATECTOMIA PER TUMORE VESCICALE MUSCOLO-INVASIVO: STUDIO MULTICENTRICO

C56

IL TRATTAMENTO MICROCHIRURGICO DELL'AZOOSPERMIA OSTRUTTIVA: ANCORA ATTUALE NELL'ERA DELLA PMA? RISULTATI DI UNO STUDIO MULTICENTRICO

C57

FATTORI PREDITTIVI PREOPERATORI ED INTRAOPERATORI NEL TRATTAMENTO MICROCHIRURGICO DELL'AZOOSPERMIA OSTRUTTIVA. STUDIO MULTICENTRICO

C58

PREVALENZA ED IMPATTO DELLE INFEZIONI URO-GENITALI SUI PARAMETRI SEMINALI DI MASCHI AFFETTI DA INFERTILITÀ DI COPPIA PRIMARIA - RISULTATI DI UNO STUDIO "REAL-LIFE"

C59

TESTICULAR SPERM EXTRACTION (TESE) AFTER LAPAROSCOPIC ORCHIECTOMY FOR BILATERAL POSTPUBERTAL INTRA-ABDOMINAL CRYPTORCHIDISM: WHAT CHANCE OF SPERM RETRIEVAL?

C60

CALCOLO URETRALE GIGANTE IN PAZIENTE CON STORIA DI STENOSI URETRALE

C61

RISULTATI CHIRURGICI, FUNZIONALI E RIPORTATI DAI PAZIENTI A LUNGO TERMINE DELLA CORPOROPLASTICA DI TORINO: ESPERIENZA DI UN CENTRO DI RIFERIMENTO DI TERZO LIVELLO

C62

RISULTATI CHIRURGICI DELLA RIASSEGNAZIONE CHIRURGICA DEL SESSO FtM: L'ESPERIENZA DEL CIDIGEM (TORINO)

C63

IMPIANTO DI PROTESI PENIENA TRICOMPONENTE PER DISFUNZIONE ERETTILE: IMPATTO DELL'APPROCCIO CHIRURGICO E DELLE CARATTERISTICHE DEL PAZIENTE SUL RECUPERO DELL'ATTIVITÀ SESSUALE

C64

IMPORTANZA DELLE DILATAZIONI NEOVAGINALI DOPO LA CHIRURGIA DI RIASSEGNAZIONE DEI CARATTERI SESSUALI IN SENSO ANDROGINOIDE: OPUSCOLO INFORMATIVO

C65

L'INCIDENZA DI LESIONI RIGUARDANTI L'ASSE IPOGASTRICO-PUDENDO VERSUS PATOLOGIA DELLE ARTERIE CAVERNose NELLA D.E. VASCULOGENICA: STUDIO STATISTICO E CONSIDERAZIONI TERAPEUTICHE

C66

ONDE D'URTO A BASSA INTENSITÀ NEL TRATTAMENTO DELLA DISFUNZIONE ERETTILE VASCULOGENICA: RISULTATI PRELIMINARI

SABATO 12 MAGGIO

C67

ALPROSTADIL TOPICAL CREAM: EXPERIENCE OF A THREE WEEKLY ADMINISTRATION

C68

MICROBIOMA E INFERTILITÀ: RUOLO, STUDI CLINICI E PROSPETTIVE TERAPEUTICHE

C69

SCLEROTIZZAZIONE RETROGRADA DELLE VENE SPERMATICHE NEL VARICOCELE

C70

LA CURVA DI APPRENDIMENTO NELLA TECNICA MICROCHIRURGICA DI RECUPERO DI SPERMATOZOI: ESPERIENZA DI UN SINGOLO OPERATORE

C71

OUTCOME CHIRURGICO E SODDISFAZIONE DEL PAZIENTE DOPO IMPIANTO DI PROTESI PENIENA TRICOMPONENTE ZSI 475: RISULTATI PRELIMINARI DI UN SINGOLO CENTRO

C72

PENILE PROSTHESIS FOR ERECTILE DYSFUNCTION: PERITONEAL VS EXTRA-PERITONEAL RESERVOIR IMPLANTATION

C73

BURIED PENIS: MISUNDERSTANDING DIAGNOSTICO. CASE REPORT

C74

DEFORMITÀ DEL PENE E RITENZIONE URINARIA: UNA MALATTIA RARISSIMA

C75

CORREZIONE DELL' IPOSPADIA FALLITA NELL' ADULTO

C76

ARE FOLLICLE STIMULATING HORMONE (FSH) AND TESTICULAR VOLUME REALLY PREDICTORS OF SPERM RETRIEVAL?

AUDITORIUM LA LOGGIA

10.00-11.30 TAVOLA ROTONDA

20 ANNI DOPO... LOOKING AT THE FUTURE: THE SEXNESS

Moderatori: G. Franco - A. Palmieri

SPEAKING ABOUT... BIOFILM ORALE

- Tecnologia innovativa in un biofilm
A. Zucchi
- Dati Conser
M. Silvani

SPEAKING ABOUT... TERAPIA LOCALE

- Breve introduzione storica
S. Privitera
- Domande frequenti
T. Cai - F. Palumbo

ONDE D'URTO PER LA D.E.

- Presupposti studio SIA
F. Palumbo
- Risultati
D. Arcaniolo

DISCUSSIONE



**11.30-12.00 RISULTATI DELLA CONSENSUS DELPHI:
IL MANAGEMENT DEL PAZIENTE CON DE**

Introduce: G. Paulis

Risultati: B. Giammusso

12.00-12.20 SIA INCONTRA SIRU

Introduce: G. Del Noce

- “La Coppia per la Coppia”: A&G insieme per una PMA umanizzata
A. Guglielmino

12.20-12.40 HOT SPOT: FALLOPLASTICA

Moderatore: C. Imbimbo

PERCHÈ L'ANDROLOGO DEVE INTERESSARSI DI ...

Introduce: M. Capece

FALLOPLASTICA: NOTE DI TECNICA

G. Garaffa

**12.40-13.30 TAVOLA ROTONDA
“ABUSI SESSUALI TRA GIURISPRUDENZA E CLINICA”**

Moderatori: C. Basile Fasolo - E. Falcetti - A. Papini

- Dopo Weinstein: i confini della molestia
F. Roia
- La prevenzione del reato
G. Iacobone
- Aspetti psicosessuologici della molestia
V. Randone



13.30-14.20 LEGGE GELLI: LA NOSTRA RESPONSABILITÀ

Moderatori: G. La Pera - S. Lauretti

- La responsabilità civile medica: i problemi risolti e quelli ancora da risolvere
F. Gelli
- Raccomandazioni e linee guida societarie
G. Bonanni - G. Sidoti - M. Silvani - C. Trombetta (proposta E. Conti)

14.20-16.00 SPAZIO SOCIALE

- PREMIAZIONI
- SIA - ASSEMBLEA GENERALE ORDINARIA

16.00-17.00 TEST DI VALUTAZIONE CERTIFICAZIONE ANDROLOGICA

CHIUSURA DEL CONGRESSO



VENERDÌ 11 MAGGIO

AUDITORIUM SALONE DE MEDICI

**8.30-10.00 PLATINUM COMMUNICATIONS
TOP COMMUNICATIONS**

8.30-9.15 Moderatori: L. Larocca - R. Leonardi - M. Timpano

9.15-10.00 Moderatori: M. Bitelli - L. Chiappetta - L. Bizzotto
Giuria: D. Dente - R. La Rocca - A. Manfredi - L. Mavilla - P. Panella
G. Peluso - C. Salaris - O. Varriale

C01

**INDICAZIONI CLINICHE PER L'IMPIANTO DI PROTESI PENIENE: DATI DAL REGISTRO
NAZIONALE PROSPETTICO SULL'IMPIANTO DI PROTESI PENIENE "INSIST-ED"**

P. Capogrosso¹, E. Pescatori², E. Caraceni³, N. Mondaini⁴, A. Palmieri⁵, F. Dehò¹

1 Division of Experimental Oncology/Unit of Urology; URI; IRCCS Ospedale San Raffaele, Milan, Italy

2 Hesperia Hospital, Modena

3 Urology Operative Unit, Civitanova Marche Hospital, Area Vasta 3 Asur Marche, Civitanova Marche, Italy

4 Department of Urology, Santa Maria Annunciata Hospital, Florence, Italy

5 Department of Urology, School of Medicine and Surgery, University of Naples Federico II, Naples, Italy

C02

**PEYRONIE DISEASE LENGHTENING SURGICAL PROCEDURES: A RETROSPECTIVE, CRITICAL
REVIEW BASED ON OUR PERSONAL EXPERIENCE IN THE LAST SEVEN YEARS**

A. Moiso, D. Rosso, P. Polledro and P. Coppola

Struttura Complessa Urologia, "SS Annunziata" Hospital, ASLCN1, Savigliano (CN), Italy

C03

**TRATTAMENTO DEL TESSUTO ERETTILE RESIDUO DOPO RIASSEGNAZIONE CHIRURGICA
DEI CARATTERI SESSUALI IN SENSO ANDROGINOIDE**

M. Rizzo¹, M. Bertolotto², F. Migliozi¹, S. Bucci¹, G. Liguori¹, C. Trombetta¹

1 Clinica Urologica, ASUITS, Ospedale di Cattinara, Trieste

2 UCO Radiologia, ASUITS, Ospedale di Cattinara, Trieste

C04

PREDICTIVE FACTORS OF PATIENTS' AND PARTNERS' SEXUAL FUNCTION IMPROVEMENT AFTER COLLAGENASE CLOSTRIDIUM HISTOLYTICUM INJECTION FOR PEYRONIE'S DISEASE: ANALYSIS FROM THE LARGEST ITALIAN MULTICENTRE SINGLE-ARM STUDY

A. Cocci 1, G. I. Russo 2, G. Cito 1, M. Capece 3, M. Falcone 4, M. Timpano 4, G. Cacciamani 5, G. Polloni 6, A. Minervini 1, S. Serni 1, M. Gacci 1, M. Carini 1, B. Giammusso 2, P. Verze 3, D. Arcaniolo 3, V. Mirone 3, P. A. Della Camera 1, F. Sessa 1, G. Giubilei 7, F. Blefari 8, P. M. Giorgi 9, M. Rizzo 10, N. Mondaini 1

1 Aou Careggi, Dept. of Urology, Firenze, Italy

2 AOU Vittorio Emanuele, Dept. of Urology, Catania, Italy

3 Aou Federico II, Dept. of Urology, Naples, Italy

4 Aou Molinette, Dept. of Urology, Turin, Italy

5 AOU Verona, Dept. of Urology, Verona, Italy

6 Psycho-sexologist, Psycosexology, Como, Italy

7 Leonardo Da Vinci Hospital, Dept. of Urology, Empoli, Italy

8 Hospital of Prato, Dept. of Urology, Prato, Italy

9 Hospital of Lucca, Dept. of Urology, Lucca, Italy

10 Cattinara Hospital of Trieste, Dept. of Urology, Trieste, Italy

C05

MANAGEMENT CONSERVATIVO DELLE PICCOLE MASSE TESTICOLARI: RISULTATI DI UN AMPIO STUDIO MULTICENTRICO RETROSPETTIVO ITALIANO

G. Gentile 1, L. Bianchi 2, M. Rizzo 3, M. Falcone 4, D. Dente 5, M. Cilletti 6, A. Franceschelli 1, V. Vagnoni 1, M. Garofalo 2, R. Schiavina 2, E. Brunocilla 2, F. Claps 3, G. Liguori 3, C. Trombetta 3, M. Timpano 4, L. Rolle 4, A. Cafarelli 5, A. Porreca 5, C. Leonardo 6, F. Colombo 1, G. Franco 6

1 - Andrology Unit, University Hospital S. Orsola - Malpighi, Bologna

2 - Department of Urology, University of Bologna, Bologna

3 - Department of Urology, University of Trieste, Hospital of Cattinara, Trieste

4 - Department of Urology, University of Turin, Hospital Molinette

5 - Department of Urology, Abano Terme Hospital, Abano Terme, Padua

6 - Department of Urology, Sapienza University of Rome

C06

A NEW METHOD OF HISTOPATHOLOGICAL FINDINGS AFTER TESTICULAR SPERM EXTRACTION IN PATIENTS WITH NON-OBSTRUCTIVE AND OBSTRUCTIVE AZOOSPERMIA

G. Cito 1, M. E. Coccia 2, R. Picone 2, G. Nesi 3, A. Cocci 1, S. Dabizzi 4, P. A. Della Camera 1, L. Criscuoli 2, R. Fucci 2, M. Gacci 1, S. Serni 1, M. Carini 1, A. Natali 1

1 Department of Urology, Careggi Hospital, University of Florence, Largo Brambilla 3, 50134, Florence, Italy

2 Assisted Reproductive Technology Centre, Careggi Hospital, University of Florence, Largo Brambilla 3, 50134, Florence, Italy

3 Department of Human Pathology and Oncology, Careggi Hospital, University of Florence, Largo Brambilla 3, 50134, Florence, Italy

4 Sexual Medicine and Andrology Unit, Department of Experimental and Clinical Biomedical Sciences, Careggi Hospital, University of Florence, Largo Brambilla 3, 50134, Florence, Italy

C07

SPERM RETRIEVAL IN KLINEFELTER PATIENTS: WHAT EXPECTATIONS CAN WE HAVE IN THE REAL-LIFE SETTING?

F. Gadda 1, L. Boeri 1,2, F. Palmisano 1,2, A. Gallioli 1,2, M. Fontana 1,2, E. De Lorenzis 1,2, M. Serrago 1, M. G. Spinelli 1, L. Restelli 6, E. Somigliana 6, P. G. Dell'Orto 1, V. Bianchi 3, S. De Stefano 4, E. Ferrante 5, E. Montanari 1,2

1 IRCCS Fondazione Ca' Granda, Ospedale Maggiore Policlinico, Department of Urology

2 University of Milan, Milan, Italy

3 UOS Dipartimentale Genetica Medica. IRCCS Fondazione Ca' Granda, Ospedale Maggiore Policlinico

4 Sportello Malattie Rare. IRCCS Fondazione Ca' Granda, Ospedale Maggiore Policlinico

5 UO Endocrinologia. IRCCS Fondazione Ca' Granda, Ospedale Maggiore Policlinico

6 U.O.S.D Procreazione Medicalmente Assistita IRCCS Fondazione Ca' Granda, Ospedale Maggiore Policlinico

C08

TEN YEARS EXPERIENCE WITH MULTIMODAL TREATMENT FOR ACUTE PHASE PEYRONIE DISEASE

L. Gallo

Centro Uro-Andrologico Gallo - Napoli

C09

ARE MALE INFLAMMATION-BASED PROGNOSTIC SCORES RELEVANT ON THE INTRACYTOPLASMIC SPERM INJECTION OUTCOMES OF OVUM DONATION CYCLES?

G. Cito¹, M. E. Coccia², R. Picone², A. Cocci¹, G. I. Russo³, P. A. Della Camera¹, G. Bencini¹, E. Micelli⁴, L. Criscuoli², F. Bertocci², E. Borrani², R. Fucci², S. Serni¹, M. Carini¹, A. Natali¹

1 Department of Urology, Careggi Hospital, University of Florence, Largo Brambilla 3, 50134, Florence, Italy

2 Assisted Reproductive Technology Centre, Careggi Hospital, University of Florence, Largo Brambilla 3, 50134, Florence, Italy

3 Department of Urology, Vittorio Emanuele II, University of Catania, Via Plebiscito 628, 95124, Catania, Italy

4 Department of Obstetrics and Gynecology, Santa Chiara Hospital, University of Pisa, Via Roma 67, 56100, Pisa, Italy

C10

BODY FAT DISTRIBUTION AND CORRELATION WITH SEXUAL DISORDERS AND HYPOGONADISM: NEW EVIDENCE ON THE ROLE OF SUBCUTANEOUS DEPOSITS

P. A. Della Camera¹, M. Gacci¹, V. M. Altieri², E. Micheli², A. Cocci¹, F. Visentin¹, G. Bencini¹, G. Tasso¹, G. Cito¹, S. Scenzi¹, M. Marzocco¹, M. Carini¹, S. Serni¹, A. Natali¹

1. Azienda Universitaria Ospedaliera Careggi, Firenze, Italia

2. Humanitas Gavezzoni, Bergamo, Italia

C11

IL RAPPORTO AMH/TESTOSTERONE È UN FATTORE PREDITTIVO DI RECUPERO DI SPERMATOZOI DURANTE MICROTESE IN MASCHI INFERTILI AFFETTI DA AZOOSPERMIA NON-OSTRUTTIVA IDIOPATICA

M. Alfano¹, E. Ventimiglia^{1,2}, I. Locatelli¹, P. Capogrosso^{1,2}, W. Cazzaniga^{1,2}, F. Pederzoli^{1,2}, N. Frego^{1,2}, R. Matloob¹, A. Saccà³, L. Boeri⁴, L. Pagliardini⁵, P. Viganò⁵, M. Nebuloni⁶, M. Pontillo⁷, F. Montorsi^{1,2}, A. Salonia^{1,2}

1 Divisione di Oncologia Sperimentale/Unità di Urologia; URI; IRCCS Ospedale San Raffaele, Milano

2 Università Vita-Salute San Raffaele, Milano

3 Dipartimento di Urologia, A.O. Papa Giovanni XXIII, Bergamo

4 UOC Urologia Fondazione IRCCS Ca' Granda Ospedale Maggiore Policlinico, Dipartimento di Scienze Cliniche e di Comunità, Università degli Studi di Milano, Milano

5 Infertility Unit, Unità di Ostetricia/Ginecologia, IRCCS Ospedale San Raffaele, Milano

6 Unità di Anatomia Patologica, Dipartimento di Scienze Cliniche e Biomediche, Ospedale L. Sacco, Università degli Studi di Milano, Milano

7 Servizio di Medicina di Laboratorio; IRCCS Ospedale San Raffaele, Milano

C12

LA DISAUTONOMIA IN CORSO DI MALATTIA DI PARKINSON COME CAUSA COMUNE E PRECOCE DI LUTS: STUDIO PROSPETTICO SU UNA SERIE CONSECUTIVA DI PAZIENTI AMBULATORIALI

C. Pavone¹, **S. Scurria**¹, V. Randazzo¹, F. Valentino², M. D'Amelio², A. Pavone², A. Simonato¹

1 Dipartimento di Chirurgia Generale e Specialistica - U.O.C. di Urologia -

A.O.U.P. "Paolo Giaccone" Palermo

2 Dipartimento di Emergenza Urgenza - U.O. di Neurologia con Stroke Unit e Neurofisiopatologia -

A.O.U.P. "Paolo Giaccone" Palermo

C13

VENOUS LEAKAGE TREATMENT: CAN THE CAVERNO-COMPUTED TOMOGRAPHY BE A PREDICTOR OF POSSIBLE PERSISTENCE IN MEN TREATED FOR ERECTILE DYSFUNCTION?

Pucci L. 1, Carrino M. 1, Chiancone F. 1, E. Maisto 2, Palmieri A. 2, Fedelini P. 1

1 Dept. of Andrology, A.O.R.N. A. Cardarelli, Naples, Italy

2 Department of Neuroscience, Reproductive Sciences and Odontostomatology, Urology Section, University of Naples Federico II, Naples, Italy

C14

CLINICAL COMPARISON BETWEEN CONVENTIONAL AND MICRODISSECTION TESTICULAR SPERM EXTRACTION FOR NON-OBSTRUCTIVE AZOOSPERMIA: SHEDDING LIGHT ON WHICH TREATMENT WORKS FOR WHICH PATIENT

F. Gadda1, L. Boeri1,2, F. Palmisano1,2, A. Gallioli1,2, E. De Lorenzis1,2, M. Fontana1,2, L. Restelli3, E. Somigliana3, M. Serrago1, M. G. Spinelli1, P. G. Dell'Orto1, E. Montanari1,2

1 IRCCS Fondazione Ca' Granda, Ospedale Maggiore Policlinico, Department of Urology

2 University of Milan, Milan, Italy

3 U.O.S.D Procreazione Medicalmente Assistita IRCCS Fondazione Ca' Granda, Ospedale Maggiore Policlinico

C15

RUOLO DELLA SUPPLEMENTAZIONE ALIMENTARE NELLA INFERTILITÀ MASCHILE IDIOPATICA: STUDIO PROSPETTICO SU 123 PAZIENTI

L. Gallo

Centro Uro-Andrologico Gallo - Napoli

C16

LOW INTENSITY SHOCK WAVE THERAPY (LISWT): RISULTATI PRELIMINARI PER LA RICERCA DEL MIGLIOR PROTOCOLLO DI TRATTAMENTO

A. Izzo, P. Izzo

Studio di Andrologia e Urologia Izzo, Napoli

C17

MICRONUTRIENTS IN SUPPORT OF THE ONE CARBON CYCLE IN EXPERIMENTAL RAT VARICOCELE

M. Dattilo1, Mò Hossein Nasr-Esfahani 2,

1 Parthenogen, Via F. Pelli 1, Lugano 6900, Switzerland

2 Reproductive Biotechnology Dpt, Reproductive Biomedicine Research Center, Royan Institute for Biotechnology, ACECR, Isfahan, Iran

C18

CONCENTRAZIONE DELLA PROTEINA P53 SU DNA DI SPERMATOZOI UMANI, SVILUPPO EMBRIONARIO E PREGNANCY RATE (DATI PRELIMINARI)

1Raimondo S., 2Notari T., 1Gentile M., 2Cirmeni M.F., 1Gentile T., 3Montano L.

1 Settore Ricerca Laboratorio "Gentile S.a.s." Gragnano (NA)

2 Laboratorio "GEA-Ginecologia Embriologia Andrologia-Medicina della Riproduzione" c/o Check Up Salerno

3 ASL Salerno - Unità di Andrologia Ospedale "San Francesco d'Assisi"- Oliveto Citra (Sa), Unità di Coordinamento Progetto EcoFoodFertility

C19

BASSI LIVELLI DI TESTOSTERONE SIERICO AUMENTANO IL VALORE PREDITTIVO DELLA DISFUNZIONE ENDOTELIALE PER FUTURI EVENTI CARDIOVASCOLARI MAGGIORI

C. Pavone 1, R. Iacona

1 U.O. di urologia A.O.U.P. "Paolo Giaccone" Palermo

2 U.O. di cardiologia A.O.U.P. "Paolo Giaccone" Palermo

C20

THE ROLE OF THE EXCESSIVE PREPUCE AND THE EFFECTS OF DISTAL CIRCUMCISION ON PREMATURE EJACULATION

L. Gallo

Centro Uro-Andrologico Gallo - Napoli

C21

ERECTILE DYSFUNCTION THERAPY AFTER NERVE SPARING PROSTATECTOMY: SIX MONTH COMPARISON BETWEEN AVANAFIL 200 MG AND SILDENAFIL 100 MG

P. A. Della Camera¹, M. Gacci¹, V. M. Altieri², E. Micheli², G. Tasso¹, G. Bencini¹, G. Cito¹, S. Morselli¹, N. Laruccia¹, A. Cocci¹, M. Marzocco¹, F. Travaglini¹, S. Scelzi¹, A. R. Mottola¹, M. Carini¹, S. Serni¹, A. Natali¹

¹ Azienda Ospedaliera Universitaria Careggi, Firenze, Italia

² Humanitas Gavezzenì, Bergamo

C22

QUANDO EFFETTUARE L'ANALISI CULTURALE DEL LIQUIDO SEMINALE IN UOMINI INFERTILI ED ASINTOMATICI PER INFEZIONI DEL TRATTO GENITO URINARIO? RISULTATI DI UNO STUDIO CROSS-SECTIONAL

E. Ventimiglia^{1,2}, F. Pederzoli^{1,2}, P. Capogrosso^{1,2}, W. Cazzaniga^{1,2}, L. Boeri^{1,3}, M. Alfano¹, F. Chierigo^{1,2}, N. Frego¹, E. Pozzi^{1,2}, C. Abbate¹, F. Dehò¹, E. Montanari³, F. Gaboardi¹, V. Mirone⁴, F. Montorsi^{1,2}, A. Salonia^{1,2}

¹ Division of Experimental Oncology/Unit of Urology; URI; IRCCS Ospedale San Raffaele, Milano, Italia

² Università Vita-Salute San Raffaele, Milano, Italia

³ UOC Urologia, IRCCS Fondazione Ca' Granda – Ospedale Maggiore Policlinico, Università di Milano, Milano, Italia

⁴ Dipartimento di Urologia, Scuola di Medicina e Chirurgia, Università Federico II di Napoli, Napoli, Italia

C23

FRAMMENTAZIONE DEL DNA SPERMATICO: INDICATORE PRECOCE E AFFIDABILE DI INQUINAMENTO ATMOSFERICO (PROGETTO ECOFOODFERTILITY)

L. Bosco¹, T. Notari², G. Ruvolo³, M. C. Roccheri¹, C. Martino¹, R. Chiappetta⁴, D. Carone⁴, G. Lo Bosco⁵, L. Carrillo³, S. Raimondo⁶, A. Guglielmino⁷, **L. Montano**⁸

¹ Dipartimento di Scienze e Tecnologie Biologiche, Chimiche e Farmaceutiche. Università di Palermo

² GEA - Gynecology Embryology Andrology - Unità di Medicina della Riproduzione - Centro Polidagnostico Check Up, Salerno

³ Centro di Biologia della Riproduzione, Palermo

⁴ Centro di Andrologia e Biologia della Riproduzione, Taranto

⁵ Dipartimento di Matematica e Informatica, Università di Palermo

⁶ Unità di ricerca Gentile Centro di ricerca, Gragnano (NA)

⁷ Unità di riproduzione - Centro HERA, Sant'Agata Li Battiati, Catania

⁸ Unità di Andrologia dell'Ospedale "S. Francesco d'Assisi", ASL di Salerno, Unità di Coordinamento del Progetto EcoFoodFertility, Oliveto Citra (SA)

C24

NOVEL NOMOGRAM PREDICTING THE PROBABILITY OF PENILE CURVATURE IMPROVEMENT IN PATIENTS COLLAGENASE CLOSTRIDIUM HISTOLYTICUM (CCH-XIAPEX®) USING A NEW SHORTENED PROTOCOL

A. Cocci 1, G. I. Russo 2, G. Cito 1, M. Capece 3, M. Falcone 4, M. Timpano 4, G. Cacciamani 5, G. Polloni 6, A. Minervini 1, S. Serni 1, M. Gacci 1, M. Carini 1, B. Giammusso 7, P. Verze 8, D. Arcaniolo 3, R. Campi 1, I. Greco 1, G. Giubilei 9, F. Blefari 10, P. M. Giorgi 11, M. Rizzo 12, N. Mondaini 1

1 University of Florence, Dept. of urology, Florence, Italy

2 University of Catania, Dept. of Urology, Catania, Italy

3 University of Naples, Dept. of urology, Naples, Italy

4 University of Turin, Dept. of urology, Turin, Italy

5 University of Verona, Dept. of Urology, Verona, Italy

6 Psycho-sexologist, Psycosexology, Florence, Italy

7 University of Catani, Dept. of urology, Catania, Italy

8 University of Naples, Dept. of urology, Florence, Italy

9 Leonardo Da Vinci Hospital, Dept. of Urology, Empoli, Italy

10 Hospital of Prato, Dept. of urology, Prato, Italy

11 Hospital of Lucca, Dept. of urology, Lucca, Italy

12 Cattinara Hospital, Dept. of urology, Trieste, Italy

C25

CISTECTOMIA RADICALE SEXUAL SPARING: UNA CHIRURGIA “SU MISURA”

P. Fele, G. Muto, D. Collura, F. Germinale, A. Giacobbe
S.C.D.U. Urologia Humanitas Gradenigo Torino

SALA PEPOLI (sessione parallela)

14.40-15.50 SESSIONE VIDEO

Moderatori: M. Falcone - L. Rolle

Giuria: M. Capone - F. Menchini Fabris - S. Pecoraro - L. Pucci - F. Turri

V01

A MULTI-CENTER ANALYSIS ON SURGICAL TECHNIQUE, OUTCOMES AND LEARNING CURVE OF MALE-TO-FEMALE PENOSCROTAL VAGINOPLASTY

A. Cocci1, G. Polloni2, A. Delle Rose1, S. Grisanti Caroassai1, C. Gianmartin1, S. Serni1, M. Carini 1, V. Matteucci3, G. Morelli3

1 University of Florence, Dep. Of Urology, Careggi Hospital (Italy)

2 Clinical Sexologist, Milan (Italy)

3 University of Pisa, Dep. Of Urology, Cisanello Hospital (Italy)

V02

IMPIANTO COMPLESSO DI PROTESI PENIENA TRICOMPONENTE IN QUADRO DI GRAVE FIBROSI DEI CORPI CAVERNOSI

G. Liguori1, G. Garaffa2, **R. Boschian1**, G. Chiapparrone1, S. Ciampalini1, M. Rizzo1, N. Pavan1, S. Bucci1, C. Trombetta1

1 University of Trieste, Urologic Clinic, Department of Medical Surgical and Health Sciences, Trieste, Italy

2 PhD Institute of Urology, University College London Hospitals

V03

URETROPLASTICA POSTERIORE PER VIA PERINEALE COMBINATA CON ACCESSO ENDOSCOPICO SOVRAPUBICO

E. Palminteri 1, E. Berdondini 1, G. Cucchiarale 2, M. Valcalda 1, A. Battaglia 1, M. Preto 3, G. B. Di Pierro 4.

1 Centro di Chirurgia Uretrale-Genitale, Arezzo-Torino, Humanitas Cellini

2 Urologia, Humanitas Cellini, Torino

3 Clinica Urologica, Università di Torino

4 Dipartimento di Scienze Ginecologico-Ostetriche e Scienze Urologiche, Università Sapienza di Roma

V04

TRATTAMENTO CHIRURGICO DI SEVERA NECROSI CUTANEA PENIENA POST OPERATORIA DOPO CORPOROPLASTICA DI ALLUNGAMENTO CAVERNOSO

F. Colombo, G. Gentile, A. Francheschelli, V. Vagnoni, A. Angiolini, P. Sadini
Struttura Dipartimentale di Andrologia, Policlinico S. Orsola, Bologna

V05

FALLOPLASTICA SOVRAPUBICA CON LEMBO PEDUNCOLATO PER LA RIASSEGNAZIONE DEI CARATTERI SESSUALI IN SENSO FTOM

M. Falcone, M. Timpano, C. Ceruti, M. Preto, M. Anfosso, O. Sedigh, P. Gontero, L. Rolle
A.O.U. Città della Salute e della Scienza di Torino - Presidio Molinette - Clinica Urologica

V06

SCLEROTIZZAZIONE RETROGRADA DELLE VENE SPERMATICHE

G. Liguori, G. Chiapparrone, N. Pavan, M. Boltri, S. Scozzese, C. Trombetta
Clinica Urologica, ASUTs Trieste

V07

EARLY VERSUS DELAYED IMPLANT IN POST-PRIAPISM ERECTILE DYSFUNCTION: IS IT POSSIBLE TO AVOID A CHALLENGING SURGERY?

M. Capece¹, A. Palmieri¹, S. Di Meo¹, G. Chiriaco², A. Cocci³, M. Falcone⁴, D. Ralph², G. Garaffa²
1 AOU "Federico II" di Napoli
2 University College London Hospitals
3 AOU "Careggi" di Firenze
4 AOU "Molinette" di Torino

AUDITORIUM LA LOGGIA

08.30-10.00 COMUNICAZIONI

Moderatori: G. De Grande - M. Polito - A. Vita
Moderatori: R. Falabella - F. Mangiapia - G. Ughi
Giuria: A. Amodeo - V. Favilla - V. Ielapi - P. Izzo - F. Mastroeni - S. Quaranta - O. Risi - I. A. Veneziano

C26

LA NICTURIA È ASSOCIATA ALLA PRESENZA DI SINTOMI DEPRESSIVI IN UOMINI CAUCASICI - EUROPEI SENZA DISTURBI PSICHIATRICI NOTI AFFETTI DA DISFUNZIONI SESSUALI

L. Boeri^{1,2}, P. Capogrosso¹, E. Ventimiglia^{1,3}, F. Pederzoli¹, W. Cazzaniga^{1,3}, N. Frego¹, F. Chierigo^{1,3}, E. Pozzi^{1,3}, F. Dehò¹, E. Montanari², F. Montorsi^{1,3}, A. Salonia^{1,3}
1 Division of Experimental Oncology/Unit of Urology; URI; IRCCS Ospedale San Raffaele, Milan, Italy
2 UOC Urologia Fondazione IRCCS Ca' Granda Ospedale Maggiore Policlinico, Dipartimento di Scienze Cliniche e di Comunità, Università degli Studi di Milano, Milan, Italy
3 University Vita-Salute San Raffaele, Milan, Italy

C27

CAN THE TESTOSTERONE REPLACEMENT THERAPY IMPROVE THE PEAK SYSTOLIC VELOCITY DURING THE DYNAMIC PENILE COLOR-DUPLEX ULTRASOUND IN PATIENTS WITH HYPOGONADISM?

Carrino M. 1, **Pucci L.** ¹, Persico F. 2, Chiancone F. 1, Palmieri A. 2, Fedelini P. 1
1 Dept. of Andrology, A.O.R.N. A. Cardarelli, Naples, Italy
2 Department of Neuroscience, Reproductive Sciences and Odontostomatology, Urology Section, University of Naples Federico II, Naples, Italy

C28

TESTICULAR HISTOPATHOLOGY AFTER TESTICULAR SPERM EXTRACTION (TESE) AS PREDICTOR OF SPERM RETRIEVAL IN CASE OF NON-OBSTRUCTIVE AND OBSTRUCTIVE AZOOSPERMIA

G. Cito¹, M. E. Coccia², S. Dabizzi², S. Morselli¹, P. A. Della Camera¹, A. Cocci¹, G. Tasso¹, L. Criscuoli², R. Picone², G. Nesi³, E. Micelli⁴, M. Gacci¹, S. Serni¹, M. Carini¹, A. Natali¹
¹ Department of Urology, Careggi Hospital, University of Florence, Largo Brambilla 3, 50134, Florence, Italy

² Department of Obstetrics and Gynecology, Careggi Hospital, University of Florence, Largo Brambilla 3, 50134, Florence, Italy

³ Department of Human Pathology and Oncology, Careggi Hospital, University of Florence, Largo Brambilla 3, 50134, Florence, Italy

⁴ Department of Obstetrics and Gynecology, Santa Chiara Hospital, University of Pisa, Via Roma 67, 56100, Pisa, Italy

C29

A CASE SERIES OF PATIENTS UNDERWENT LAPAROSCOPIC EXTRA-PERITONEAL RADICAL PROSTATECTOMY WITH SIMULTANEOUS IMPLANT OF PENILE PROSTHESIS: FOCUS ON PENILE LENGTH PRESERVATION

N. Mondaini¹, T. Cai², E. Sarti¹, G. Polloni³, A. Gavazzi¹, D. Conti⁴, **A. Cocci**⁵, M. Albersen⁶, G. Cito⁵, I. Meneghetti⁷, C. Polito⁷, R. Bartoletti⁷

¹ Santa Maria Annunziata Hospital, Dept. of Urology, Florence, Italy

² Santa Chiara Regional Hospital, Dept. of Urology, Trento, Italy

³ Psychologist, Psychosexology, Florence, Italy

⁴ Santa Maria Annunziata Hospital, Dept. of Anaesthesiology, Florence, Italy

⁵ Aou Careggi, Dept. of Urology, Florence, Italy

⁶ University Hospitals Leuven, Dept. of Urology, Leuven, Belgium

⁷ University of Pisa, Dept. of translational research and new technologies, University of Pisa, Pisa, Italy

C30

STRESS OSSIDATIVO NELLA SINDROME METABOLICA: EFFETTI DI UNA DIETA ARRICCHITA DI ANTIOSSIDANTI NATURALI SUI LIVELLI DI TESTOSTERONE IN SOGGETTI CON INSULINO-RESISTENZA

C. Bruno, E. Vergani, A. Brunetti, A. Mancini
Unità Operativa di Endocrinologia, Università Cattolica del Sacro Cuore, Roma

C31

ANGIOPLASTY IN THE TREATMENT OF VASCULAR ERECTILE DYSFUNCTION

V. M. Altieri¹, A. Vismara¹, P.A. Della Camera², M. Gacci², N. Pesenti¹, R. Lisanti¹, M. Sodano¹, G. Pini³, F. Greco⁴, E. Micheli¹, G. Sangiorgi⁵

¹ Dipartimento di Urologia, Humanitas Gavazzeni, Bergamo

² Dipartimento di Urologia, Azienda Ospedaliera Universitaria Careggi, Firenze

³ Dipartimento di Urologia, San Raffaele Turro, Milano

⁴ Dipartimento di Urologia, Casa di Cura Pederzoli, Peschiera del Garda

⁵ Dipartimento di Cardiologia, Humanitas Gavazzeni, Bergamo

C32

RANDOMIZED SINGLE-BLIND SHAM-CONTROLLED STUDY ON 96 PATIENTS WITH PEYRONIE'S DISEASE (PD) WITH THE USE OF TRANSFER CAPACITIVE RESISTIVE ENERGY (TCARE)

C. Pavone, A. G. Guarneri, C. Guzzardo, R. Iacona, **M. Usala**, G. Caruana
Section of Urology, Department of Surgical, Oncological and Stomatological Sciences, AOUP "P. Giaccone", University of Palermo. *Physiotherapy Unit, Rizzoli Orthopedic Institute, Department of Sicily, Italy

C33

SODDISFAZIONE DELLA VITA SESSUALE IN RELAZIONE ALLA FUNZIONE ERETTILE NELLE DIVERSE FASCE DI ETÀ – RISULTATI DI UNO STUDIO CROSS-SECTIONAL

P. Capogrosso^{1,2}, E. Ventimiglia^{1,2}, L. Boeri^{1,3}, N. Frego¹, W. Cazzaniga^{1,2}, F. Pederzoli¹, F. Chierigo^{1,2}, E. Pozzi^{1,2}, D. Moretti¹, F. Dehò¹, E. Montanari³, F. Gaboardi¹, V. Mirone⁴, F. Montorsi^{1,2}, A. Salonia^{1,2}

¹ Division of Experimental Oncology/Unit of Urology; URI; IRCCS Ospedale San Raffaele, Milan, Italy

² University Vita-Salute San Raffaele, Milan, Italy

³ Department of Urology, IRCCS Fondazione Ca' Granda – Ospedale Maggiore Policlinico, University of Milan, Milan, Italy

⁴ Department of Urology, School of Medicine and Surgery, University of Naples Federico II, Naples, Italy

C34

CONFRONTO FRA ACCESSO PENOSCROTALE E TECNICA MINI-INVASIVA INFRAPUBICA PER IL POSIZIONAMENTO DI PROTESI PENIENA: UNO STUDIO “MATCHED PAIRED” IN UN SINGOLO CENTRO

G. Di Lascio, P. Grande, G. B. Di Pierro, A. Lemma, C. Cristini, E. De Berardinis, G. Antonini, V. Gentile
Dipartimento di Scienze Ginecologiche Ostetriche e Scienze Urologiche, Sapienza Università di Roma

C35

LA PREGRESSA RADIOTERAPIA DOPO PROSTATECTOMIA RADICALE È IL MAGGIOR FATTORE DI RISCHIO PER INFEZIONE DELL'IMPIANTO PROTESICO PENIENO. RISULTATI DI UNA CASISTICA MONOCENTRICA DI 397 IMPIANTI

C. Ceruti, **M. Sibona**, M. Preto, R. Bertinato, O. Sedigh, M. Timpano, M. Falcone, P. Gontero, L. Rolle
AOU Città della Salute e della Scienza di Torino, Università di Torino, Clinica Urologica Molinette

C36

ANALISI DEL POTENZIALE OSSIDO-RIDUTTIVO STATICO COL SISTEMA MIOXSYS IN PAZIENTI NORMOZOOSPERMICI VS TERATOZOOSPERMICI: STUDIO RETROSPETTIVO

Scarselli F., Muzzi S., Gatti S., Pristerà A., Zazzaro V., Cursio E., Ruberti A., Casciani V., Iovine E., Colasante A., Polese R., Minasi M. G., Varricchio M. T., P. Greco, G. Franco, E. Greco
Medicina della Riproduzione, European Hospital - Roma

C37

NOCTURNAL PENILE ERECTIONS EVALUATION USING A NEW GENERATION OF RIGISCAN: SMALL SOMETIMES IS BETTER

A. Cocci¹, M. Rizzo², G. Cito¹, G. Cacciamani³, G.I. Russo⁴, M. Capece⁵, M. Falcone⁶, M. Timpano⁶, G. Tanganelli⁷

¹ University of Florence, Dept. of Urology, Florence, Italy

² University of Trieste, Dept. of Urology, Trieste, Italy

³ University of Verona, Dept. of Urology, Verona, Italy

⁴ University of Catania, Dept. of Urology, Catania, Italy

⁵ University of Naples, Dept. of Urology, Naples, Italy

⁶ University of Turin, Dept. of Urology, Turin, Italy

⁷ University of Pisa, Dept. Information Engineering, Pisa, Italy

C38

LA SALUTE RIPRODUTTIVA MASCHILE È UN FATTORE DETERMINANTE LO SVILUPPO DI COMORBIDITÀ DURANTE L'INVECCHIAMENTO: RISULTATI DI UNO STUDIO LONGITUDINALE DI COORTE

E. Ventimiglia^{1,2}, P. Capogrosso^{1,2}, W. Cazzaniga^{1,2}, L. Boeri^{1,3}, F. Pederzoli^{1,2}, M. Alfano¹, F. Chierigo^{1,2}, N. Frego^{1,2}, E. Pozzi^{1,2}, C. Abbate¹, F. Dehò¹, E. Montanari³, F. Gaboardi¹, V. Mirone⁴, F. Montorsi^{1,2}, A. Salonia^{1,2}

¹ Division of Experimental Oncology/Unit of Urology; URI; IRCCS Ospedale San Raffaele, Milano, Italia

² Università Vita-Salute San Raffaele, Milano, Italia

³ UOC Urologia, IRCCS Fondazione Ca' Granda-Ospedale Maggiore Policlinico, Università di Milano, Milano, Italia

⁴ Dipartimento di Urologia, Scuola di Medicina e Chirurgia, Università Federico II di Napoli, Napoli, Italia

C39

RITIRATO

C40

ECODOPPLER PENIENE DINAMICO E DIAGNOSI DI FUGA VENOSA IN SOGGETTI GIOVANI CON DEFICIT ERETTIVO

G. Cavallini¹, C. Maretti²

1) Gynepro Medical, via Tranquillo Cremona 8, 40137 Bologna

2) Centro medico CIRM, via Somaglia 10, 29121 Piacenza

C41

TIMING DEL DOPPLER SCROTALE POST INTERVENTO DI VARICOCELE

G. Dachille, E. Lavelli, A. Lorusso, F. Di Modugno, P. Ditunno

Urologia Universitaria 2 Policlinico di Bari

C42

EFFECTIVENESS AND SAFETY OF ORODISPERSIBLE SILDENAFIL IN A NEW FILM FORMULATION FOR THE TREATMENT OF ERECTILE DYSFUNCTION: COMPARISON BETWEEN SILDENAFIL 100 MG FILM-COATED TABLET (FCT) VS 75 MG ORODISPERSIBLE FILM (ODF)

A. Cocci¹, M. Capece², G. Cito¹, G. I. Russo³, M. Falcone⁴, M. Timpano⁴, M. Rizzo⁵, P. A. Della Camera¹, G. Tasso¹, R. Campi¹, F. Sessa¹, G. Cacciamani⁶, A. Minervini¹, M. Gacci¹, V. Mirone³, G. Morelli⁷, N. Mondaini⁸, G. Polloni⁹, S. Serni¹, A. Natali¹

1 Careggi Hospital, University of Florence, Dept. of Urology, Florence, Italy

2 University of Naples, Dept. of Urology, Naples, Italy

3 University of Catania, Dept. of Urology, Catania, Italy

4 University of Turin, Dept. of Urology, Turin, Italy

5 University of Trieste, Dept. of Urology, Trieste, Italy

6 University of Verona, Dept. of Urology, Verona, Italy

7 University of Pisa, Dept. of Urology, Pisa, Italy

8 Santa Maria Annunciata Hospital, Dept. of Urology, Florence, Italy

9 Psycho-sexologist, Psycho-sexology, Como, Italy

C43

LA TERAPIA INTEGRATA CON I5PDE E TESTOSTERONE IN GEL MIGLIORA L'EREZIONE ED IL TONO LIBIDICO NEI PAZIENTE CON IPOGONADISMO "ANDROPAUSALE", I QUESTIONARI ANAMNESTICI POSSONO AIUTARE LA DIAGNOSI E LA VERIFICA TERAPEUTICA

G. Passavanti, A. Bragaglia, F. M. Costantini, A. Moricciani, F. Viggiani, V. Pizzuti

Unità operativa di urologia - Ospedale Misericordia - Grosseto

C44

GRAVITÀ E ASSOCIAZIONI DELLA DISFUNZIONE ERETTILE IN UN CAMPIONE DI MASCHI DIABETICI DI TIPO 2

A. Aceti¹, M. Iafrate¹, E. Ragazzi², G. Bax³

1 Dipartimento di Scienze Chirurgiche, Oncologiche e Gastroenterologiche, Università degli Studi di Padova

2 Dipartimento di Scienze del Farmaco, Università degli Studi di Padova

3 Dipartimento di Medicina, Università degli Studi di Padova

C45

LOW-INTENSITY EXTRACORPOREAL SHOCKWAVE THERAPY AND PGE IN A NEW TREATMENT OF POSTPROSTATECTOMY ERECTILE DYSFUNCTION

P. A. Della Camera¹, G. Tasso¹, G. Bencini¹, G. Cito¹, S. Scelzi¹, A. Cocci¹, V. Maria Altieri², E. Micheli², A. R. Mottola¹, M. Marzocco¹, F. Travaglini¹, M. Carini¹, S. Serni¹, M. Gacci¹, A. Natali¹

1 Azienda Ospedaliera Universitaria Careggi, Firenze, Italia

2 Humanitas Gavazzeni, Bergamo, Italia

C46

CASISTICA E VALUTAZIONE DELLA QUALITÀ SEMINALE IN PAZIENTI ONCOLOGICI AFFERENTI ALLA BANCA DEL SEME DELL'AZIENDA OSPEDALIERA DI COSENZA

G. Peluso¹, V. Calabrò², L. Linori¹, N. Gallo¹, P. P. Cozza¹, G. Morrone¹

1 U.O.S.D. di Fisiopatologia della Riproduzione Umana - A.O. di Cosenza

2 DIMES - Università della Calabria - Arcavacata di Rende (CS)

C47

**EJACULATION AND ERECTILE FUNCTION AFTER PROSTATE BIOPSY:
A SINGLE-CENTRE EXPERIENCE**

L. Venturino, M. Creta, R. La Rocca, G. Califano, S. Pesce, P. Verze, A. Palmieri, V. Mirone
AOU "Federico II" di Napoli

C48

ANTIBIOTICOTERAPIA PER L'URETROPLASTICA DI INFERTILITÀ DI COPPIA

E. Palminteri¹, E. Berdondini¹, A. Battaglia¹, M. Valcalda¹, M. Falcone², G. Cucchiareale¹, G. Leo³
1 Humanitas Cellini – Torino - Italia
2 Città della Salute e della Scienza di Torino – Torino - Italia
3 Day Hospital Centralizzato – Ospedale Amedeo di Savoia – Torino - Italia

C49

**QUALE TIPO DI PROTESI CONSENTE DI OTTENERE I MIGLIORI RISULTATI CHIRURGICI E DI
SODDISFAZIONE? CONFRONTO TRA PROTESI IDRAULICHE E SEMIRIGIDE SU OLTRE 200 CASI**

C. Ceruti, M. Preto, M. Sibona, R. Bertinato, O. Sedigh, M. Timpano, M. Falcone, P. Gontero, L. Rolle
AOU Città della Salute e della Scienza di Torino, Università di Torino, Clinica Urologica Molinette

C50

**REALE ALLUNGAMENTO E AUMENTO DI CIRCONFERENZA PENIENA IN PAZIENTI CON
MALATTIA DI LA PEYRONIE. UTILIZZO DI PROTESI PENIENA TRICOMPONENTE, DERMA
PORCINO E RETE PARZIALMENTE RIASSORBIBILE**

A. Ruffo¹, N. Stanojevic², F. Iacono³, M. Punziano¹, M. Nugnes¹, G. di Lauro¹
1 Ospedale Santa Maria delle Grazie, Pozzuoli, Italia
2 Sava Perovic Foundation, Belgrade, Serbia
3 Università di Napoli Federico II, Napoli, Italia

SALA PEPOLI (sessione parallela)

12.10-13.30 SHORT COMMUNICATIONS

Moderatori: A. Corvasce - A. Scardigli

C51

**TESTICULAR SPERM EXTRACTION (TESE) IN A RARE CASE OF SYNCHRONOUS BILATERAL
TESTICULAR NON SEMINOMATOUS GERM CELL TUMORS (NSGCT)**

N. Laruccia, G. Cito, A. Cocci, P.A. Della Camera, S. Dabizzi, S. Degl'innocenti, G. Nesi, M. Gacci,
S. Serni, M. Carini, A. Natali
Azienda Ospedaliera Universitaria Careggi, Firenze, Italia

C52

**IL PREDIABETE HA ELEVATA PREVALENZA IN PAZIENTI AFFETTI DA INFERTILITÀ DI COPPIA
PRIMARIA – RISULTATI DI UNO STUDIO CROSS-SECTIONAL**

L. Boeri^{1,2}, P. Capogrosso^{1,3}, E. Ventimiglia^{1,3}, M. Alfano¹, F. Pederzoli^{1,3}, N. Frego^{1,3},
W. Cazzaniga^{1,3}, F. Chierigo^{1,3}, L. Piemonti^{3,4}, P. Viganò⁵, E. Montanari², F. Montorsi^{1,3},
A. Salonia^{1,3}
1 Division of Experimental Oncology/Unit of Urology; URI; IRCCS Ospedale San Raffaele, Milan, Italy
2 Department of Urology, IRCCS Fondazione Ca' Granda – Ospedale Maggiore Policlinico, University of Milan, Milan, Italy
3 University Vita-Salute San Raffaele, Milan, Italy
4 Diabetes Research Institute, IRCCS Ospedale San Raffaele, Milan, Italy
5 Infertility Unit, Unit of Obstetrics/Gynecology, IRCCS Ospedale San Raffaele, Milan, Italy

C53

ETÀ DEI PAZIENTI CON DISFUNZIONE ERETTILE – UN PREOCCUPANTE DECREMENTO NEL CORSO DELL'ULTIMA DECADE

P. Capogrosso¹, W. Cazzaniga^{1,2}, E. Ventimiglia^{1,2}, L. Boeri^{1,3}, F. Pederzoli¹, N. Frego¹, F. Chierigo^{1,2}, E. Pozzi^{1,2}, D. Moretti¹, F. Dehò¹, E. Montanari³, F. Gaboardi¹, V. Mirone⁴, F. Montorsi^{1,2}, A. Salonia^{1,2}

*1*Division of Experimental Oncology/Unit of Urology; URI; IRCCS Ospedale San Raffaele, Milan, Italy

*2*University Vita-Salute San Raffaele, Milan, Italy

*3*Department of Urology, IRCCS Fondazione Ca' Granda – Ospedale Maggiore Policlinico, University of Milan, Milan, Italy

*4*Department of Urology, School of Medicine and Surgery, University of Naples Federico II, Naples, Italy

C54

VALUTAZIONE DELL'OUTCOME PSICOSESSUOLOGICO IN PAZIENTI SOTTOPOSTI A IMPIANTO IDRAULICO DI PROTESI PENIENA TRICOMPONENTE: ESPERIENZA DI 5 ANNI NEL NOSTRO CENTRO

A. Lemma¹, G. Di Pierro¹, P. Grande¹, C. Cristini¹, V. Gentile¹, M. Silvaggi², C. Simonelli², G. Antonini¹

1 Dipartimento di Scienze Ginecologico Ostetriche e Scienze Urologiche, Sapienza Università di Roma

2 Istituto di Sessuologia clinica, Roma

C55

RISULTATI DELL'ANALISI SULL'IMPIANTO DI 47 PROTESI PENIENE IN SEGUITO A CISTOPROSTATECTOMIA PER TUMORE VESCICALE MUSCOLO-INVASIVO: STUDIO MULTICENTRICO

M. Falcone¹, L. Pucci², A. Cocci³, A. Gillo⁴, C. Ceruti¹, M. Timpano¹, O. Sedigh¹, **M. Preto**¹,

D. Turturica¹, F. Chiancone², M. Carrino², S. Benvenuti⁴, L. Rolle¹, P. Gontero¹

1 A.O.U Città della Salute e della Scienza di Torino - Presidio Molinette

2 A.O.R.N. "A. Caldarelli" - Università di Napoli

3 A.O.U Careggi - Università di Firenze

4 Clinica Urologica - Ospedale Umberto Parini - Aosta

C56

IL TRATTAMENTO MICROCHIRURGICO DELL'AZOOSPERMIA OSTRUTTIVA: ANCORA ATTUALE NELL'ERA DELLA PMA? RISULTATI DI UNO STUDIO MULTICENTRICO

G. Liguori¹, G. Chiriaco², **E. Verzotti**¹, G. Garaffa², A. A. Raheem², F. De Luca², G. Di Cosmo¹, M. Boltri¹, M. Rizzo¹, D. Ralph², C. Trombetta¹

1 Clinica Urologica dell'Università di Trieste, Italia

2 University College London Hospital, UK

C57

FATTORI PREDITTIVI PREOPERATORI ED INTRAOPERATORI NEL TRATTAMENTO MICROCHIRURGICO DELL'AZOOSPERMIA OSTRUTTIVA. STUDIO MULTICENTRICO

G. Liguori¹, G. Chiriaco², E. Verzotti¹, G. Garaffa², A. A. Raheem², F. De Luca²,

R. Boschian¹, **M. Boltri**¹, M. Rizzo¹, D. Ralph², C. Trombetta¹

1 Clinica Urologica dell'Università di Trieste, Italia

2 University College London Hospital, UK

C58

PREVALENZA ED IMPATTO DELLE INFEZIONI URO-GENITALI SUI PARAMETRI SEMINALI DI MASCHI AFFETTI DA INFERTILITÀ DI COPPIA PRIMARIA - RISULTATI DI UNO STUDIO "REAL-LIFE"

F. Pederzoli^{1,2}, E. Ventimiglia^{1,2}, P. Capogrosso^{1,2}, L. Boeri^{1,3}, W. Cazzaniga^{1,2}, M. Alfano¹, N. Frego¹, F. Chierigo^{1,2}, E. Pozzi^{1,2}, C. Abbate¹, F. Dehò¹, E. Montanari³, F. Gaboardi¹, V. Mirone⁴, F. Montorsi^{1,2}, A. Salonia^{1,2}
1 Divisione di Oncologia Sperimentale/Unità di Urologia; URI; IRCCS Ospedale San Raffaele, Milano
2 Università Vita-Salute San Raffaele, Milano
3 UOC Urologia Fondazione IRCCS Ca' Granda Ospedale Maggiore Policlinico, Dipartimento di Scienze Cliniche e di Comunità, Università degli Studi di Milano, Milano
4 Dipartimento di Urologia, Scuola di Medicina e Chirurgia, Università di Napoli Federico II, Napoli

C59

TESTICULAR SPERM EXTRACTION (TESE) AFTER LAPAROSCOPIC ORCHIECTOMY FOR BILATERAL POSTPUBERTAL INTRA-ABDOMINAL CRYPTORCHIDISM: WHAT CHANCE OF SPERM RETRIEVAL?

G. Cito¹, P. A. Della Camera¹, S. Degli Innocenti², A. Cocci¹, S. Morselli¹, G. Tasso¹, Maria E. Coccia³, G. Nesi⁴, A. Minervini¹, M. Gacci¹, M. Carini¹, S. Serni¹, A. Natali¹
1 Department of Urology, Careggi Hospital, University of Florence, Largo Brambilla 3, 50134, Florence, Italy
2 Sexual Medicine and Andrology Unit, Department of Experimental and Clinical Biomedical Sciences, Careggi Hospital, University of Florence, Largo Brambilla 3, 50134, Florence, Italy
3 Department of Obstetrics and Gynecology, Careggi Hospital, University of Florence, Largo Brambilla 3, 50134, Florence, Italy
4 Department of Human Pathology and Oncology, Careggi Hospital, University of Florence, Largo Brambilla 3, 50134, Florence, Italy

C60

CALCOLO URETRALE GIGANTE IN PAZIENTE CON STORIA DI STENOSI URETRALE

C. Guzzardo¹, G. Caruana², A. G. Guarneri¹, A. Simonato¹, C. Pavone¹
1 UO di Urologia - Policlinico universitario P. Giaccone di Palermo
2 UO di Urologia - Ospedale Buccheri La Ferla Fatebenefratelli

C61

RISULTATI CHIRURGICI, FUNZIONALI E RIPORTATI DAI PAZIENTI A LUNGO TERMINE DELLA CORPOROPLASTICA DI TORINO: ESPERIENZA DI UN CENTRO DI RIFERIMENTO DI TERZO LIVELLO

M. Falcone, **M. Preto**, C. Ceruti, M. Timpano, O. Sedigh, M. Sibona, L. Cirigliano, P. Gontero, L. Rolle
Clinica Urologica - "Città della Salute e della Scienza" - Università degli Studi di Torino - Torino

C62

RISULTATI CHIRURGICI DELLA RIASSEGNAZIONE CHIRURGICA DEL SESSO FtM: L'ESPERIENZA DEL CIDIGeM (TORINO)

M. Falcone, M. Timpano, C. Ceruti, **M. Preto**, M. Anfosso, O. Sedigh, P. Gontero, L. Rolle
A.O.U. Città della Salute e della Scienza di Torino - Presidio Molinette - Clinica Urologica

C63

IMPIANTO DI PROTESI PENIENA TRICOMPONENTE PER DISFUNZIONE ERETTILE: IMPATTO DELL'APPROCCIO CHIRURGICO E DELLE CARATTERISTICHE DEL PAZIENTE SUL RECUPERO DELL'ATTIVITÀ SESSUALE

M. Silvaggi⁵, G. B. Di Pierro¹, P. Grande¹, **A. Lemma¹**, G. Antonini¹, E. De Berardinis¹, C. Cristini¹, V. Gentile¹, A. Fabrizi², F. M. Nimbi³, R. Rossi⁴, F. Tripodi⁵, C. Simonelli⁶

¹ Dipartimento di Scienze Ginecologico-Ostetriche e Scienze Urologiche, Università Sapienza di Roma

² Fondazione Santa Lucia, Università di "Tor Vergata"

³ "Sapienza" Università di Roma

⁴ Istituto di Sessuologia Clinica di Roma

⁵ Istituto di Sessuologia Clinica di Roma

⁶ Dipartimento di Psicologia "Sapienza" Università di Roma

C64

IMPORTANZA DELLE DILATAZIONI NEOVAGINALI DOPO LA CHIRURGIA DI RIASSEGNAZIONE DEI CARATTERI SESSUALI IN SENSO ANDROGINOIDE: OPUSCOLO INFORMATIVO

M. Di Grazia¹, **F. Migliozi²**, S. Bucci², M. Rizzo², C. Trombetta²

¹ IRCCS Burlo Garofolo, Trieste

² Clinica Urologica, ASUITS, Ospedale di cattinara, Trieste

C65

L'INCIDENZA DI LESIONI RIGUARDANTI L'ASSE IPOGASTRICO-PUDENDO VERSUS PATOLOGIA DELLE ARTERIE CAVERNose NELLA D.E. VASCULOGENICA: STUDIO STATISTICO E CONSIDERAZIONI TERAPEUTICHE

F. Pezzoni¹, F. I. Scropo², G. Cavallini³

¹ Spec. in Chirurgia Vascolare, Univ.di Milano - Milano-Libera professione

² Dipartimento di Urologia e Andrologia, Ospedale di Circolo e Fondazione Macchi - Varese

³ Gynepro Medical Team, sez. Andrologia, Bologna

C66

ONDE D'URTO A BASSA INTENSITÀ NEL TRATTAMENTO DELLA DISFUNZIONE ERETTILE VASCULOGENICA: RISULTATI PRELIMINARI

V. Vagnoni, G. Gentile, A. Franceschelli, F. Colombo

S.S.D. Andrologia, Azienda Ospedaliero-Universitaria - Policlinico di S. Orsola, Bologna, Italia

C67

ALPROSTADIL TOPICAL CREAM: EXPERIENCE OF A THREE WEEKLY ADMINISTRATION

C. Regina¹, S. Francavilla², N. Fiorello¹, G. L. Giliberto³, H. Jallous³, B. Rovereto⁴, C. Simeone⁵

¹ Medico specializzando in Urologia università degli studi di Brescia, frequentante il Policlinico San Matteo di Pavia

² Medico specializzando in Urologia università degli studi di Brescia, Spedali Civili di Brescia

³ Dirigente medico Urologia, Policlinico San Matteo di Pavia

⁴ Primario Urologia, Policlinico San Matteo di Pavia

⁵ Direttore scuola di specializzazione in Urologia dell'Università degli studi di Brescia e Primario Urologia, Spedali Civili di Brescia

C68

MICROBIOMA E INFERTILITÀ: RUOLO, STUDI CLINICI E PROSPETTIVE TERAPEUTICHE

R. Nosedà

Sessuologo Clinico - Studio Medico - Montano Lucino (CO)

C69

SCLEROTIZZAZIONE RETROGRADA DELLE VENE SPERMATICHE NEL VARICOCELE

G. Liguori, G. Chiapparrone, M. Boltri, M. Rizzo, S. Scozzese, C. Trombetta

Clinica Urologica, ASUITS, Ospedale di Cattinara, Trieste

C70

LA CURVA DI APPRENDIMENTO NELLA TECNICA MICROCHIRURGICA DI RECUPERO DI SPERMATOZOI: ESPERIENZA DI UN SINGOLO OPERATORE

A. Franceschelli, G. Gentile, V. Vagnoni, A. Fiorillo, F. Colombo

S.S.D. Andrologia, Azienda Ospedaliero-Universitaria - Policlinico di S. Orsola, Bologna, Italia

C71

OUTCOME CHIRURGICO E SODDISFAZIONE DEL PAZIENTE DOPO IMPIANTO DI PROTESI PENIENA TRICOMPONENTE ZSI 475: RISULTATI PRELIMINARI DI UN SINGOLO CENTRO

V. Vagnoni, G. Gentile, A. Franceschelli, A. Fiorillo, F. Colombo

S.S.D. Andrologia, Azienda Ospedaliero-Universitaria - Policlinico di S. Orsola, Bologna, Italia

C72

IPENILE PROSTHESIS FOR ERECTILE DYSFUNCTION: PERITONEAL VS EXTRA-PERITONEAL RESERVOIR IMPLANTATION

S. Caroassai Grisanti, G. Cito, E. Avola, A. Cocci, P. A. Della Camera, G. Tasso, S. Morselli,

A. Natali, M. Gacci, S. Serni, M. Carini, A. delle Rose

Department of Urology, Careggi Hospital, University of Florence, Italy

C73

BURIED PENIS: MISUNDERSTANDING DIAGNOSTICO. CASE REPORT

M. Diambrini, W. Giannubilo, G. Sortino, A. Marconi, M. Di Biase, V. Ferrara

UOC UROLOGIA Ospedale Carlo Urbani Jesi (AN)

C74

DEFORMITÀ DEL PENE E RITENZIONE URINARIA: UNA MALATTIA RARISSIMA

M. Polito¹, M. Pucci², S. Sisti³

1 Responsabile Unità di Uro-Andrologia Clinica Urologica Ospedali Riuniti Ancona UNIVPM

2 Clinica Urologica Scuola di Specializzazione Urologia UNIVPM Ancona

3 S.O.D. di Anatomia Patologica Ospedali Riuniti Ancona UNIVPM

C75

CORREZIONE DELL' IPOSPADIA FALLITA NELL' ADULTO

A. Ruffo¹, N. Stanojevic², A. Pane¹, M. Punziano¹, G. Di Lauro¹, F. Iacono³

1 Ospedale Santa Maria delle Grazie, Pozzuoli, Italia

2 Sava Perovic Foundation, Belgrade, Serbia

3 Università di Napoli Federico II, Napoli, Italia

C76

ARE FOLLICLE STIMULATING HORMONE (FSH) AND TESTICULAR VOLUME REALLY PREDICTORS OF SPERM RETRIEVAL?

G. Cito¹, M. E. Coccia², R. Picone², A. Cocci¹, S. Morselli¹, G. Tasso¹, N. Laruccia¹,

P. A. Della Camera¹, S. Dabizzi², L. Criscuoli², G. Nesi³, S. Serni¹, M. Carini¹, A. Natali¹

1 Department of Urology, Careggi Hospital, University of Florence, Largo Brambilla 3, 50134, Florence, Italy

2 Assisted Reproductive Technology Centre, Careggi Hospital, University of Florence, Largo Brambilla 3, 50134, Florence, Italy

3 Department of Human Pathology and Oncology, Careggi Hospital, University of Florence, Largo Brambilla 3, 50134, Florence, Italy

INFORMAZIONI SCIENTIFICHE

Il programma scientifico è stato elaborato dalla Commissione Scientifica della **Società Italiana di Andrologia (SIA)** in base ai contributi inviati **entro la scadenza del 31 gennaio 2018**. Sono previste due forme di presentazione:

- **COMUNICAZIONI**
- **VIDEO**

PER TUTTI I TIPI DI PRESENTAZIONE:

- È tassativo attenersi ai tempi di presentazione previsti: è predisposto il **count-down** in sala da **un minuto prima** della scadenza del tempo; al termine esatto del quale verrà disattivato il microfono e saranno accese le luci in sala.
- Le presentazioni dovranno essere **consegnate al Centro Slide almeno un'ora prima della presentazione**.

Non è consentito effettuare la presentazione in aula con il proprio computer portatile.

COMUNICAZIONI

È prevista la possibilità di videoproiezione da presentazione in powerpoint (ogni relatore dovrà presentare CD o penna USB con la propria presentazione). È consentito un numero massimo di **3 slide per ogni comunicazione**.

Il tempo a disposizione è di **2 minuti** per la presentazione. È prevista una domanda dalla platea per ciascuna presentazione.

VIDEO

Durata non superiore a **7 minuti**.

È prevista la discussione in aula per un tempo di 1 minuto.

FACULTY

Amodeo Antonio	Castelfranco Veneto (TV)	Creta Massimiliano	Napoli
Andriani Egidio	Falciano (RSM)	D'Agostino Diego	Udine
Annese Pasquale	Foggia	D'Amico Gerardo	Roma
Arcaniolo Davide	Napoli	De Grande Gaetano	Siracusa
Basile Fasolo Ciro	Pisa	Dehò Federico	Milano
Berardesca Enzo	Roma	Del Noce Giorgio	Torino
Beretta Giovanni	Milano	Della Camera Pier Andrea	Firenze
Bertolotto Michele	Trieste	Dente Donato	Ancona
Bettocchi Carlo	Bari	Di Dio Agata	Catania
Bianchessi Ida	Pavia	Di Meo Sergio	Napoli
Bianchi Bruno	Carrara	Di Trapani Danilo	Palermo
Bitelli Marco	Frascati (RM)	Fabrizi Adele	Roma
Bizzotto Leonardo	Merano (BZ)	Falabella Roberto	Potenza
Bonanni Guglielmo	Padova	Falcetti Emanuela	Roma
Cai Tommaso	Trento	Falcone Marco	Torino
Capece Marco	Napoli	Favilla Vincenzo	Catania
Capogrosso Paolo	Milano	Ferlin Alberto	Padova
Capone Massimo	Gorizia	Ferrero Camoletto Raffaella	Torino
Caraceni Enrico	Civitanova Marche (AN)	Filipponi Laura	Roma
Carrino Maurizio	Napoli	Florini Maria Cristina	Modena
Cavallini Giorgio	Ferrara	Franco Giorgio	Roma
Ceruti Carlo	Torino	Franzese Corrado Aniello	Roma
Chiappetta Luigi	Taranto	Fusco Ferdinando	Napoli
Cocci Andrea	Firenze	Gaffi Marco	Roma
Colombo Fulvio	Bologna		
Conti Enrico	La Spezia		
Cormio Luigi	Foggia		
Corvasce Antonio	Barletta		

Galosi Andrea Benedetto	Ancona
Garaffa Giulio	Chelmsford (UK)
Gelli Federico	Roma
Gentile Giorgio	Bologna
Gentile Vincenzo	Roma
Giammusso Bruno	Catania
Graziottin Alessandra	Milano
Guerani Attilio	Roma
Guglielmino Antonino	Catania
Hatzichristodoulou George	Wurzburg (DE)
Iacobone Giorgio	Macerata
Iafrate Massimo	Padova
Ielapi Vincenzo	Catanzaro
Imbimbo Ciro	Napoli
Italiano Emilio	Palermo
Izzo Pierluigi	Napoli
La Pera Giuseppe	Roma
La Rocca Roberto	Napoli
Larocca Lorenzo	Martina Franca (TA)
Lauretti Stefano	Roma
Ledda Andrea	Chieti-Pescara
Leonardi Rosario	Catania
Liguori Giovanni	Trieste
Longhi Elena	Milano
Ludovico Giuseppe Mario	Roma
Malvestiti Gianmario	Varese
Manfredi Antonio	Bergamo
Mangiapia Francesco	Napoli

Maretti Carlo	Piacenza
Mavilla Luca	Roma
Mastroeni Francesco	Messina
Menchini Fabris Filippo	Pisa
Miacola Carlos	Bari
Mirone Vincenzo	Napoli
Mondaini Nicola	Firenze
Montano Luigi	Acerra
Morelli Girolamo	Pisa
Morrone Giancarlo	Cosenza
Natali Alessandro	Firenze
Palmieri Alessandro	Napoli
Palmisano Franco	Milano
Palumbo Fabrizio	Bari
Panella Paolo	Catania
Papini Alessandro	Arezzo
Paulis Gianni	Albano Laziale (RM)
Pavone Carlo	Palermo
Pecoraro Stefano	Avellino
Peluso Giuseppina	Cosenza
Pescatori Edoardo S.	Modena
Pirozzi Farina Furio	Sassari
Pisano Francesca	Torino
Piubello Giorgio	Verona
Pizzocaro Alessandro	Milano
Polito Massimo	Ancona

Pomara Giorgio	Pisa
Porreca Angelo	Abano Terme
Preto Mirko	Torino
Privitera Salvatore	Catania
Pucci Luigi	Napoli
Pulsoni Alessandro	Roma
Quaranta Sabino	Biella
Randone Valeria	Catania
Ressa Gaetano	Taranto
Risi Oreste	Bergamo
Rizzo Michele	Trieste
Roia Fabio	Milano
Rolle Luigi	Torino
Romano Giuseppe	Arezzo
Sabbadin Chiara	Padova
Salamè Leonardo Mosè	Lecce
Salaris Cristiano	Forlì
Salonia Andrea	Milano
Sansalone Salvatore	Roma
Sasso Francesco	Roma
Scardigli Andrea	Trento
Scroppo Fabrizio Ildefonso	Varese
Sedigh Omidreza	Torino
Sibona Mattia	Torino
Sicuro Ottavio Leonardo	Reggio Calabria
Sidari Vincenzo	Reggio Calabria
Sidoti Giuseppe	Catania
Silvani Mauro	Biella

Soli Marcello	Bologna
Timpano Massimiliano	Torino
Tiscione Daniele	Trento
Trombetta Carlo	Trieste
Tuffu Giovanni	Como
Turchi Paolo	Prato
Turri Francesco Paolo	Foggia
Ughi Gianni	Ferrara
Vaggi Lodovico	Roma
Varriale Oreste	Napoli
Veneziano Italo Antonio	Matera
Ventimiglia Eugenio	Milano
Verze Paolo	Napoli
Vespasiani Giuseppe	Roma
Vita Angela	Potenza
Vitarelli Antonio	Bari
Zenico Teo	Forlì
Zizzo Giuseppe	Roma
Zuber Veronica	Milano
Zucchi Alessandro	Perugia

INFORMAZIONI GENERALI

Sede del Congresso
SHERATON PARCO DE' MEDICI
Viale Salvatore Rebecchini, 39
00148 Roma (RM)

Segreteria Scientifica
SOCIETÀ ITALIANA DI ANDROLOGIA
Via Bellotti Bon, 10 - 00197 Roma
Tel.+39 06 80691301
Fax +39 06 80660226
sia@andrologiaitaliana.it
www.andrologiaitaliana.it

Segreteria Organizzativa
EMILIA VIAGGI CONGRESSI & MEETING
Via Porrettana, 76
40033 Casalecchio di Reno (Bo)
Tel + 39 051 6194911
Fax + 39 051 6194900
federicafarini@emiliaviaggi.it
stefaniaorlandini@emiliaviaggi.it
www.emiliaviaggi.it

ORARI DI SEGRETERIA

10 maggio: dalle 10.30 alle 18.00
11 maggio: dalle 08.00 alle 18.30
12 maggio: dalle 08.00 alle 17.30

ATTESTATI DI PARTECIPAZIONE

Potranno essere ritirati presso la Segreteria Organizzativa solo al termine dell'evento, previa consegna del badge congressuale.

QUOTE DI ISCRIZIONE E REGOLAMENTO

Per l'iscrizione al Congresso, sia individuale che di gruppo, occorre compilare ed inviare alla Segreteria Organizzativa Emilia Viaggi, la scheda di iscrizione pubblicata sui siti web www.emiliaviaggi.it e www.andrologiaitaliana.it, unitamente alla ricevuta del pagamento della quota di registrazione.

Le schede di iscrizione pervenute senza ricevuta di avvenuto pagamento non saranno tenute in considerazione.

MODALITÀ DI PAGAMENTO PER LE ISCRIZIONI

I pagamenti dovranno essere indirizzati a EMILIA VIAGGI CONGRESSI & MEETING SRL tramite:

- Bonifico bancario presso il Banco S. Geminiano e S. Prospero
IBAN: IT 47 Y 05034 36671 000000002021 intestato a E.V.C.M. srl
causale: CONGRESSO SIA 2018 quota di iscrizione + nome iscritto.
- Assegno bancario non trasferibile intestato a EMILIA VIAGGI CONGRESSI & MEETING SRL
- Carta di Credito VISA o MASTERCARD. Per ogni prelievo verrà applicato 1,8% di commissione bancaria

FATTURAZIONE

Per la fatturazione, indicare chiaramente sulla scheda di adesione l'intestazione, il codice fiscale e/o partita IVA e l'indirizzo completo. Al ricevimento della quota d'iscrizione e della scheda di adesione, la Segreteria Organizzativa provvederà ad inviare la fattura con IVA 22%.

Nel caso di sponsorizzazioni di gruppo o individuali sulla scheda dovrà essere indicato il riferimento dell'Azienda e dell'eventuale Agenzia a cui fatturare. La comunicazione dei nominativi degli iscritti da parte delle Agenzie deve avvenire tassativamente **entro il 13 aprile 2018**.

RINUNCE

Entro il 9 febbraio sarà rimborsato il 50% della quota pagata al netto delle spese bancarie.

Dopo il 10 febbraio non verrà effettuato alcun rimborso.

I rimborsi verranno effettuati dopo la chiusura del Congresso.

CAMBI NOME

Sono permessi **fino al 24 aprile** rivolgendosi alla Segreteria Organizzativa (elenalegnani@emiliaviaggi.it). Oltre tale data potranno effettuarsi in Sede Congressuale. Per eventuali cambi nomi di partecipanti sponsorizzati occorre una dichiarazione di autorizzazione da parte dell'Azienda Sponsor o dell'Agenzia.

BADGE

Ogni partecipante regolarmente iscritto riceverà un badge da ritirare presso la Segreteria Organizzativa in sede congressuale. Il badge è l'unica chiave di accesso al Congresso.

QUOTE	ENTRO IL 9 FEBBRAIO 2018	DOPO IL 10 FEBBRAIO E IN SEDE CONGRESSUALE
<input type="checkbox"/> Quota di Partecipazione	€ 700,00 + IVA 22%	€ 850,00 + IVA 22%
<input type="checkbox"/> Quota Giornaliera (Cena Sociale esclusa)	€ 300,00 + IVA 22%	€ 350,00 + IVA 22%
<input type="checkbox"/> Quota Soci SIA over 65	€ 250,00 + IVA 22%	€ 250,00 + IVA 22%
<input type="checkbox"/> Quota per Specializzandi/ Dottorandi*	€ 100,00 + IVA 22%	€ 200,00 + IVA 22%
<input type="checkbox"/> Cena Sociale per Accompagnatore	€ 80,00 + IVA 22%	€ 80,00 + IVA 22%

LA QUOTA DI ISCRIZIONE COMPRENDE

- Partecipazione ai lavori scientifici
- Kit congressuale
- Ingresso all'area espositiva
- Certificato di partecipazione
- Cerimonia Inaugurale
- Cena Sociale
(richiesta **conferma** di partecipazione **entro il 24 aprile 2018**)

DEADLINE

- Le pre-iscrizioni si accettano entro il **24 aprile 2018**, dopo tale data si potranno effettuare in sede congressuale.
- I nominativi degli iscritti dovranno essere inviati entro il **13 Aprile 2018**.

RINUNCE

- Entro 9/02/2018 rimborso 50%
- Dopo 10/02/2018 nessun rimborso
- Tutte le rinunce dovranno pervenire per iscritto
- I rimborsi saranno effettuati dopo la chiusura del Congresso

*L'iscrizione degli Specializzandi deve essere accompagnata da una dichiarazione della Scuola di Specializzazione.

PRENOTAZIONI ALBERGHIERE

Per prenotare una o più camere è necessario compilare ed inviare la scheda di prenotazione alberghiera disponibile sui siti www.emiliaviaggi.it e www.andrologiaitaliana.it.

Le prenotazioni ricevute verranno confermate da Emilia Viaggi in base alla disponibilità del momento. Non si accettano prenotazioni telefoniche, ma solo scritte via fax o e-mail.

La scheda di prenotazione dovrà pervenire ad Emilia Viaggi entro il 20 aprile

(fax: 051 6194900 - mail: stefaniaorlandini@emiliaviaggi.it)

COSTI (soggiorno minimo richiesto nr. 2 notti)

Hotel 4* DUS Standard: a partire da € 175,00

Hotel 4* DOPPIA Standard: a partire da € 195,00

Hotel 3* DUS Standard: a partire da € 110,00

Hotel 3* DOPPIA Standard: a partire da € 130,00

I prezzi si intendono per camera a notte e includono la prima colazione.

Non sono inclusi: € 25,00 + IVA 22% di booking fee a camera e tassa soggiorno di € 6,00 per hotel 4* - € 4,00 per hotel 3* a persona a notte esente IVA.

MODALITÀ DI PAGAMENTO PER LE PRENOTAZIONI ALBERGHIERE

Per poter garantire la prenotazione è necessario ricevere l'importo totale dei pernottamenti più € 25,00 iva esclusa (per camera) come diritto di prenotazione non rimborsabile in nessun caso.

I pagamenti devono essere indirizzati a Emilia Viaggi Sas, tramite:

- Bonifico bancario presso presso UBI Banca Tirrenica
IBAN: IT 20S0311136670000000003419 intestato a Emilia Viaggi Sas
causale: HOTEL CONGRESSO SIA 2018 + nome partecipante
- Assegno circolare non trasferibile intestato a Emilia Viaggi Sas
- Carta di Credito VISA o MASTERCARD.

Per ogni prelievo verrà applicato 1,8% di commissione bancaria.

In caso di mancato pagamento la prenotazione verrà automaticamente cancellata.

CAMBIO NOMINATIVO E CANCELLAZIONE SISTEMAZIONE ALBERGHIERA

I cambi nome sono permessi **entro e non oltre il 20 aprile** rivolgendosi alla Segreteria Emilia Viaggi, via fax o via mail.

In caso di cancellazione della prenotazione alberghiera, verranno applicate le seguenti penalità:

- per cancellazioni dalla conferma **entro il 10 gennaio**: penale per ogni camera pari alla prima notte
- per cancellazioni **dopo il 10 gennaio fino al 16 febbraio**: penale del 50% per ogni camera
- per cancellazioni **dopo il 17 febbraio**: penale del 100%.

Tutti i rimborsi, verranno effettuati dopo la fine del Congresso.

ORGANIZZAZIONE VIAGGI ED OSPITALITÀ

È disponibile presso la Segreteria Organizzativa **EMILIA VIAGGI CONGRESSI & MEETING** il servizio di prenotazioni alberghiere, prenotazione ristoranti, biglietteria ferroviaria / aerea e servizio transfer.

Per informazioni e preventivi contattare:

Emilia Viaggi Congressi & Meeting

Via Porrettana, 76

40033 Casalecchio di Reno - BO

Tel.+39.051.6194911

Fax +39.051.6194900

stefaniaorlandini@emiliaviaggi.it

INFORMAZIONI

ASSEMBLEA DEI SOCI S.I.A.

L'**ASSEMBLEA GENERALE ORDINARIA DEI SOCI S.I.A.** si terrà presso l'Hotel Sheraton Parco de' Medici di Roma nell'**Auditorium La Loggia** **sabato 12 maggio** alle ore **14.20**.

INTERNET POINT

Sarà allestito nella hall della sede congressuale e resterà aperto durante lo svolgimento dei lavori congressuali.

DESK ESCURSIONI

Per gli accompagnatori, è possibile richiedere informazioni e prenotare le escursioni presso il desk della Segreteria Organizzativa Emilia Viaggi Congressi & Meeting in sede. Le escursioni verranno effettuate su richiesta di un numero minimo di partecipanti.

ESPOSIZIONE TECNICO FARMACEUTICA

È previsto nella sede congressuale l'allestimento di un'esposizione dell'industria biomedicale e farmaceutica che osserverà gli orari dei lavori scientifici.

PROGRAMMA SOCIALE

CERIMONIA INAUGURALE

La Cerimonia Inaugurale si svolgerà **giovedì 10 maggio** presso l'**Hotel Sheraton Parco de' Medici** nell'**Auditorium Salone de' Medici** alle ore **18.30**.

Per ulteriori informazioni contattare la Segreteria Organizzativa Emilia Viaggi Congressi & Meeting.

CENA SOCIALE

La Cena Sociale si terrà **venerdì 11 maggio** presso l'**Hotel Sheraton Parco de' Medici** alle ore **20.30**.

Per ulteriori informazioni contattare la Segreteria Organizzativa Emilia Viaggi Congressi & Meeting.

La Cena sociale è inclusa nella quota di iscrizione (ad esclusione della quota giornaliera), ma la partecipazione deve essere **confermata alla Segreteria Organizzativa entro il 24 aprile 2018**.

Gli accompagnatori che desiderano partecipare possono trovare la scheda d'iscrizione pubblicata sul sito www.emiliaviaggi.it e www.andrologiaitaliana.it

Le iscrizioni alla Cena Sociale saranno accolte fino ad esaurimento dei posti disponibili.



SEDE CONGRESSUALE

SHERATON PARCO DE' MEDICI ROME HOTEL

Viale Salvatore Rebecchini 145, 00148 Roma

Sheraton Parco de' Medici Rome Hotel offre l'**incantevole bellezza del verde circostante**, la tecnologia di 3 centri congressi, con sale per oltre 700 persone, 818 camere suddivise in varie tipologie e una **ristorazione di alto livello**, con uso di prodotti a km0, della cucina mediterranea ed internazionale. Ubicato a pochi minuti dagli aeroporti internazionali di Fiumicino e Ciampino, dal centro città, dal distretto congressuale dell'EUR e dalla nuova Fiera di Roma. Lo Sheraton Parco de' Medici è il luogo ideale per le riunioni di lavoro con sale illuminate da luce naturale e vetrate che si chiudono su spazi all'aperto per coffee break e colazioni di lavoro. È ideale per eventi di ogni genere perché dotato di ampi spazi interni ed esterni che si prestano con grande flessibilità a diverse soluzioni creative o logistiche.



COME RAGGIUNGERE LA SEDE IN AUTO

Da Est

- Prendere l'autostrada L'Aquila/Avezzano fino al GRA in direzione dell'aeroporto di Fiumicino.
- Prendere l'uscita 30 in direzione di Roma centro/Magliana/EUR.
- Proseguire fino all'uscita Magliana Vecchia.
- Seguire le indicazioni per l'hotel sulla destra.

Dall'Aeroporto Internazionale Leonardo da Vinci di Fiumicino

- Prendete l'autostrada verso il centro città.
- Uscite a Magliana Vecchia.
- Seguite le indicazioni per l'hotel sulla destra.

Da Napoli/A1 (Sud)

- Uscire a Roma sud e immettersi nel GRA in direzione dell'aeroporto di Fiumicino.
- Prendere l'uscita 30 in direzione di Roma centro/Magliana/EUR.
- Proseguire fino all'uscita Magliana Vecchia.
- Seguire le indicazioni per l'hotel sulla destra.

Da Firenze/A1 (Nord)

- Prendere il GRA in direzione dell'aeroporto di Fiumicino.
- Prendere l'uscita 30 in direzione di Roma centro/Magliana/EUR.
- Proseguire fino all'uscita Magliana Vecchia.
- Seguire le indicazioni per l'hotel sulla destra.



ROMA

ROMA, la “**città eterna**”, è senza dubbio una delle più belle città del mondo e, per questa ragione, è uno di quei luoghi che tutti dovrebbero visitare almeno una volta nella vita. Essendo una città molto antica, plasmata nel suo aspetto odierno da una storia lunga e complessa, Roma non si lascia scoprire facilmente, al contrario, instaura un rapporto di conoscenza graduale, in crescendo, con il visitatore.

DA NON PERDERE

Piazza di Spagna è uno dei luoghi iconici di Roma, con la scalinata fiorita di **Trinità dei Monti** e, ai suoi piedi, la **Fontana della Barcaccia** scolpita da Pietro Bernini nel 1627. La piazza deve il suo nome al palazzo di Spagna, sede dell'ambasciata dello stato iberico presso la Santa Sede, collegato alla chiesa di Trinità dei Monti dalla monumentale scalinata di 135 gradini, commissionata dal cardinale de Tencin e inaugurata da papa Benedetto XIII in occasione del Giubileo del 1725.

La **Fontana di Trevi**, che si deve a papa Clemente XII (1730-1740), è articolata come un arco di trionfo con una profonda nicchia e digrada verso l'ampio bacino con una larga scogliera. Al centro è dominata dalla statua di Oceano alla guida del cocchio a forma di conchiglia, trainato dal cavallo iroso e dal cavallo placido, frenati da due tritoni. Rilievi che alludono alla storia dell'acquedotto e allegorie legate agli effetti benefici dell'acqua decorano il prospetto.

Piazza Venezia è situata ai piedi del Campidoglio, dove si incrociano cinque fra le più importanti strade della capitale: via dei Fori Imperiali, via del Corso, l'asse via C. Battisti-via Nazionale, l'asse via del Plebiscito-corso Vittorio e via del Teatro di Marcello. L'aspetto attuale, deriva dagli interventi successivi alla costruzione del Vittoriano, colossale monumento dedicato a Vittorio Emanuele II, spesso per sineddoche identificato con l'Altare della Patria, dove, nel 1921, fu inumato il Milite ignoto. Il monumento, alto quanto la torre del Palazzo Senatorio, doveva dominare la piazza e segnalare che l'estetica umbertina era tutt'altra cosa rispetto a quella romana nutrita di travertino, per cui fu rivestito di marmo botticino.



L'area archeologica dei **Fori Imperiali** si estende, nel cuore di Roma, lungo l'omonima via tra piazza Venezia e il Colosseo e confina con il complesso del Foro Romano. Il **Colosseo** è il più grande anfiteatro del mondo, in grado di contenere un numero di spettatori stimato tra 50.000 e 75.000. Simbolo di Roma conosciuto in tutto il mondo, è il più importante anfiteatro romano e il più imponente monumento dell'antica Roma giunto fino a noi. Edificato in epoca Flavia, la costruzione fu iniziata da Vespasiano nel 72 d.C. ed inaugurata da Tito nell'80 d.C. L'altezza attuale raggiunge 48,5 m. ma originariamente arrivava a 52 m. Anticamente fu usato per competizioni con i gladiatori e manifestazioni pubbliche come spettacoli di caccia, rievocazioni di battaglie famose e drammi basati sulla mitologia classica. La tradizione che lo vuole luogo di martirio di cristiani è destituita di fondamento. Non più in uso dopo il VI secolo, oggi è regolarmente visitabile.

Il **Pantheon** ("tempio di tutti gli Dei") nasce come tempio in epoca augustea. Danneggiato in seguito a due incendi scoppiati nella Capitale, fu ricostruito da Adriano nel 118-128 d.C. e convertito nel VII secolo in basilica cristiana con il nome di Santa Maria ad Martyres. La sua cupola ha la peculiarità di essere bucata al centro e la curiosità di esser stata, un tempo, rivestita esternamente di tegole dorate perché rilucesse e fosse visibile da lontano.

Piazza Navona è sicuramente la più elegante e la più gioiosa piazza romana, sorta sulle ceneri dello Stadio di Domiziano, ancora oggi punto di ritrovo per romani e turisti che si trattengono nei molti caffè all'aperto che la circondano. Utilizzata in antichità per gare atletiche e competizioni di vario tipo, oggi la piazza ospita artisti di strada, pittori e ritrattisti. La leggenda vuole che, a causa di una malcelata rivalità fra Gian Lorenzo Bernini e Francesco Borromini, proprio per schernire quest'ultimo, nella Fontana dei Quattro Fiumi il Bernini abbia scolpito il Nilo con una benda sugli occhi per non vedere l'orribile chiesa di Sant'Agnese in Agone (opera del rivale) e il Rio della Plata con una mano protesa in avanti come a proteggersi dal crollo (secondo lui) imminente della chiesa.



I magnifici e vastissimi **Musei Vaticani** rappresentano uno dei complessi museali più grandi e interessanti del mondo, che racchiude al suo interno: Museo Pio Clementino, Museo Chiaramonti, Museo Gregoriano Etrusco, Museo Gregoriano Egizio, Museo Gregoriano Profano, Museo Pio Cristiano, Museo Missionario Etnologico, Collezione d'Arte Religiosa Moderna, Gallerie Superiori, Museo della Biblioteca Vaticana, Pinacoteca e naturalmente l'ineguagliabile **Cappella Sistina**.

All'interno della **Basilica di San Pietro** sono conservati dei veri tesori: la **cupola di Michelangelo**, il **baldacchino** bronzeo e il **monumento funebre di Papa Urbano VIII** realizzati dal Bernini, la **Pietà** di Michelangelo, il **monumento a Clemente XIII** del Canova e il **mosaico della Navicella** di Giotto. Un'area apposita della Basilica di San Pietro ospita le **tombe dei Papi**, tra le quali la tomba di **Papa Giovanni Paolo II**, una delle più visitate da turisti e fedeli di tutto il mondo.

LA SOCIETÀ ITALIANA DI ANDROLOGIA, RINGRAZIA LE AZIENDE CHE
CON IL LORO CONTRIBUTO INCONDIZIONATO HANNO RESO POSSIBILE
LA REALIZZAZIONE DEL CONGRESSO NAZIONALE SIA, 42° ANNO

GOLDEN SPONSORS



SILVER SPONSORS



OTHER SPONSORS

BIO-STILOGIT PHARMACEUTICALS
BREA
COLOPLAST
DE CHIRICO
ELLEERREPHARMA
ELVATION MEDICAL

ENFARMA
EUROMEDICAL
FARMACEUTICA MEV
ANTONIO SAMBUSSETI
KONPHARMA
LEONARDO MEDICA

LO.LI. PHARMA
MEDIS
ROCCHETTA
PARTHENOGEN EUROPE
TEMA RICERCA



ARRIVEDERCI A
BARI
2019

23-25 MAGGIO

Progetto grafico di Silvia Bevilacqua e Mirko Cacciatori

Illustrazione di copertina di Ale Giorgini

Finito di stampare: Maggio 2018





Segreteria Scientifica
SOCIETA' ITALIANA DI ANDROLOGIA
Via Bellotti Bon, 10 - 00197 Roma
Tel. +39.06.80691301
Fax +39.06.80660226
sia@andrologiaitaliana.it
www.andrologiaitaliana.it



Segreteria Organizzativa
Emilia Viaggi Congressi & Meeting
Via Porrettana, 76
40033 Casalecchio di Reno - BO
Tel. +39.051.6194911
Fax +39.051.6194900
evcongressi@emiliaviaggi.it
www.emiliaviaggi.it